CATALOGUE FOR

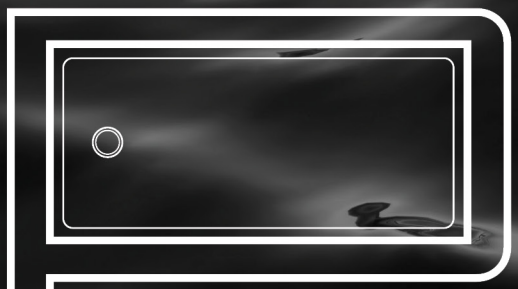

# PLASTIC PRODUCTS

الخزف السعودي
Saudi Ceramics

# BATHTUBS

CATALOGUE FOR

PLASTIC PRODUCTS



# NICE 140X140

| | Material | Description | وصف المنتج |
|---|---|---|---|
| WITH SEAT | 1806815010••000 | NICE SCC BATH TUB WITH SEAT / WITHOUT HANDLE HOLE 140X140 WHITE | مغطس أكريلك - موديل نيس - زاوية - ١٤٠x١٤٠ - ابيض - مع جلسة - بدون فتحة للمسكات- الخزف |
| PANELS | 1807218006••000 | ACRYLIC BATH TUB CORNER PANEL 140 WHITE | غطاء مغطس زاوية - مقاس ١٤٠x١٤٠ سم - ابيض |

**Technical drawing:** **الرسومات الفنية للمنتج :**

Nice 140x140 cm

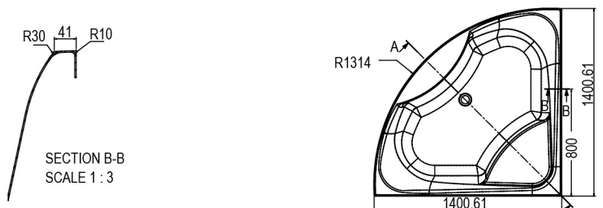





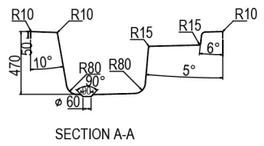


**Technical information:** **المعلومات الفنية :**

| | |
|---|---|
| Acrylic sheet type production: Casting | طريقة تصنيع الواح الأكريلك : صب |
| Acrylic sheet thickness: 4mm. | سماكة ألواح الأكريلك : ٤ مم |
| Reinforced material thickness: 3-4 mm. | سماكة المواد المدعمة للمنتج من الفيبر جلاس : ٣:٤ مم |
| Saudi Ceramic Products: Certified with SASO | شهادات الجودة: منتجات شركة الخزف من المغاطس وأحواض القدم حاصلة على شهادة الجودة السعودية SASO |

**Packaging information:** **معلومات التغليف :**

| | |
|---|---|
| Total product weight: 28 KG | وزن المنتج الإجمالي : ٢٨ كجم |
| No. of items per pallete: 10 | عدد الوحدات في الطبلية : ١٠ |
| No. palettes per truck: 18 | عدد الطبليات في التريلا : ١٨ |

**Available Colors:** **الألوان المتوفرة :**

**

| Color | White | *Ivory | *P. Pink | *Pergamon | *Aqua Green | *Nile Blue | *Marble 2005 |
|---|---|---|---|---|---|---|---|
| Code | 01 | 26 | 28 | 68 | 71 | 74 | 75 |

* Color is available upon customer request * الألوان تتوفر عند طلب العميل







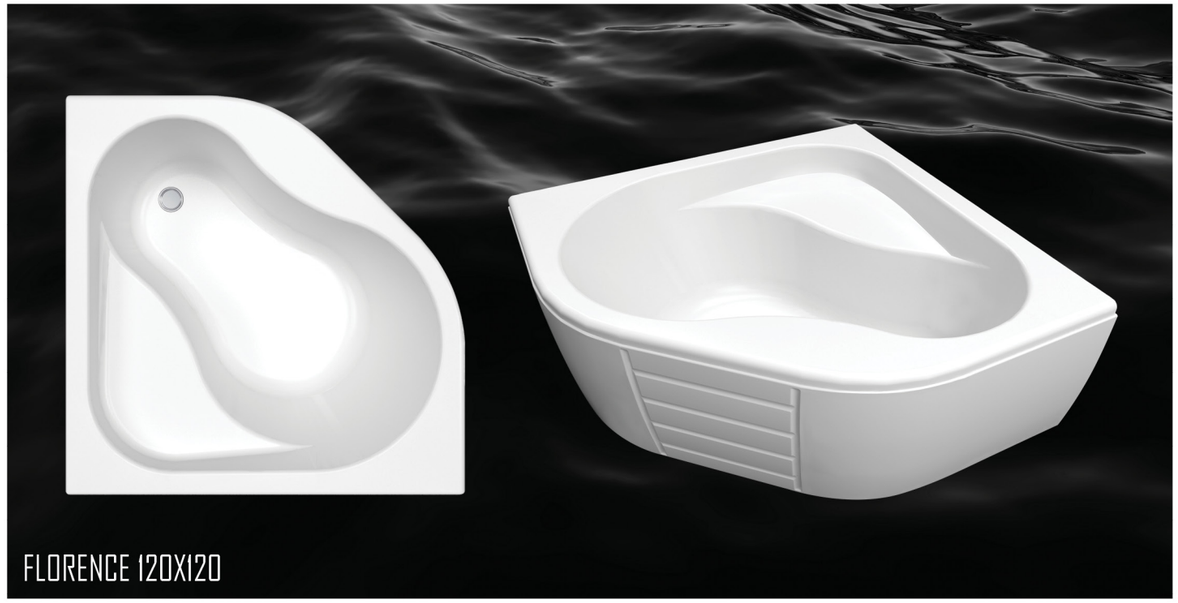

# FLORENCE 120X120

| | Material | Description | وصف المنتج |
|---|---|---|---|
| WITH SEAT | 1806615009••000 | FLORENCE SCC BATH TUB WITH SEAT / WITHOUT HANDLE HOLE ACRYLIC 120X120 WHITE | مغطس أكريلك - موديل فلورانس - زاوية - ١٢٠x١٢٠ - ابيض - مع جلسة - بدون فتحة للمسكات- الخزف |
| PANELS | 1807218005••000 | ACRYLIC BATH TUB CORNER PANEL 120 WHITE | غطاء مغطس زاوية - مقاس ١٢٠x١٢٠ سم - ابيض |

**Technical drawing:** **الرسومات الفنية للمنتج :**

Florence 120x120 cm

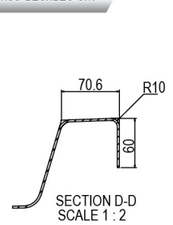


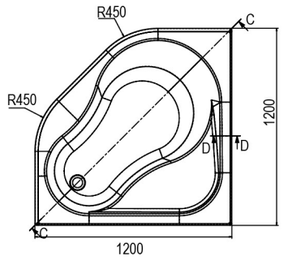


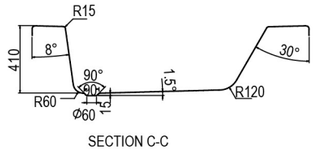


**Technical information:** **المعلومات الفنية :**

| | |
|---|---|
| Acrylic sheet type production: Casting | طريقة تصنيع الواح الأكريلك : صب |
| Acrylic sheet thickness: 4mm. | سماكة ألواح الأكريلك : ٤ مم |
| Reinforced material thickness: 3-4 mm. | سماكة المواد المدعمة للمنتج من الفيبر جلاس : ٣:٤ مم |
| Saudi Ceramic Products: Certified with SASO | شهادات الجودة: منتجات شركة الخزف من المغاطس وأحواض القدم حاصلة على شهادة الجودة السعودية SASO |

**Packaging information:** **معلومات التغليف :**

| | |
|---|---|
| Total product weight: 23 KG | وزن المنتج الإجمالي : ٢٣ كجم |
| No. of items per pallete: 10 | عدد الوحدات في الطبلية : ١٠ |
| No. palettes per truck: 20 | عدد الطبليات في التريلا : ٢٠ |

**Available Colors:** **الألوان المتوفرة :**

**

| Color | White | *Ivory | *P. Pink | *Pergamon | *Aqua Green | *Nile Blue | *Marble 2005 |
|---|---|---|---|---|---|---|---|
| Code | 01 | 26 | 28 | 68 | 71 | 74 | 75 |

* Color is available upon customer request * الألوان تتوفر عند طلب العميل



# VENICE 200X120

| Material | | Description | وصف المنتج |
|---|---|---|---|
| WITH HOLE | 1806915020**000 | VENICE 200X120 Bath Tub SCC W/Hole WHITE Item Code | مغطس أكريليك - موديل فينس - مقاس ٢٠٠x١٢٠ - مع أجلسة - مع فتحات للماسكات - ابيض - الخزف |
| WITHOUT HOLE | 1806915013**000 | VENICE SCC BATH TUB WITH/SEAT/WITHOUT/HANDLE HOLE (200X120) WHITE | مغطس أكريلك - موديل فينيس - مستطيل - ٢٠٠x١٢٠ - ابيض - مع جلسة - بدون فتحة للمسكات- الخزف |
| PANELS | 1807018010**000 | ACRYLIC BATH TUB FRONT PANEL 200 WHITE | غطاء مغطس امامي - ٢٠٠ سم - أبيض |
| | 1807018005**000 | ACRYLIC BATH TUB FRONT PANEL 120 WHITE | غطاء مغطس جانبي - ١٢٠ سم - ابيض |

**Technical drawing:** **الرسومات الفنية للمنتج :**

Venice 200x120 cm

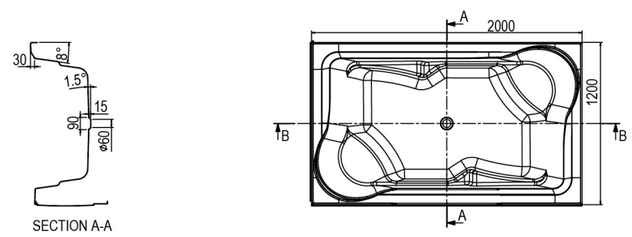





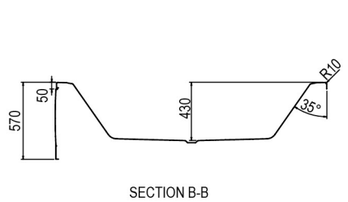


**Technical information:** **المعلومات الفنية :**

| | |
|---|---|
| Acrylic sheet type production: Casting | طريقة تصنيع الواح الأكريلك : صب |
| Acrylic sheet thickness: 4mm. | سماكة ألواح الأكريلك : ٤ مم |
| Reinforced material thickness: 3-4 mm. | سماكة المواد المدعمة للمنتج من الفيبر جلاس : ٣:٤ مم |
| Saudi Ceramic Products: Certified with SASO | شهادات الجودة : منتجات شركة الخزف من المغاطس وأحواض القدم حاصلة على شهادة الجودة السعودية SASO |

**Packaging information:** **معلومات التغليف :**

| | |
|---|---|
| Total product weight: 35 KG | وزن المنتج الإجمالي : ٣٥ كجم |
| No. of items per pallete: 10 | عدد الوحدات في الطبلية : ١٠ |
| No. palettes per truck: 14 | عدد الطبليات في التريلا : ١٤ |

**Available Colors:** **الألوان المتوفرة :**

**

| Color | White | *Ivory | *P. Pink | *Pergamon | *Aqua Green | *Nile Blue | *Marble 2005 |
|---|---|---|---|---|---|---|---|
| Code | 01 | 26 | 28 | 68 | 71 | 74 | 75 |

* Color is available upon customer request * الألوان تتوفر عند طلب العميل









# VALENCIA 150X150

| Material | | Description | وصف المنتج |
|---|---|---|---|
| WITH SEAT | 1806715011**000 | VALENCIA SCC BATH TUB WITH SEAT / WITHOUT HANDLE HOLE 150X150 WHITE | مغطس أكريلك - موديل فالنسيا - زاوية - ١٥٠x١٥٠ - ابيض - مع جلسة - بدون فتحة للمسكات- الخزف |
| PANELS | 1807218007**000 | ACRYLIC BATH TUB CORNER PANEL 150 WHITE | غطاء مغطس زاوية - مقاس ١٥٠x١٥٠ سم - ابيض |

**Technical drawing:** **الرسومات الفنية للمنتج :**

Valencia 150x150 cm

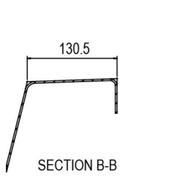


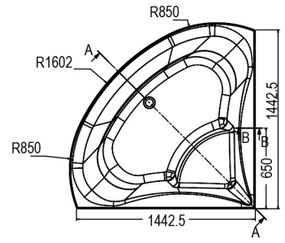


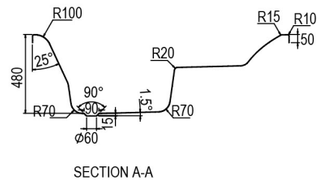


**Technical information:** **المعلومات الفنية :**

| | |
|---|---|
| Acrylic sheet type production: Casting | طريقة تصنيع الواح الأكريلك : صب |
| Acrylic sheet thickness: 4mm. | سماكة ألواح الأكريلك : ٤ مم |
| Reinforced material thickness: 3-4 mm. | سماكة المواد المدعمة للمنتج من الفيبر جلاس : ٣:٤ مم |
| Saudi Ceramic Products: Certified with SASO | شهادات الجودة : منتجات شركة الخزف من المغاطس وأحواض القدم حاصلة على شهادة الجودة السعودية SASO |

**Packaging information:** **معلومات التغليف :**

| | |
|---|---|
| Total product weight: 31 KG | وزن المنتج الإجمالي : ٣١ كجم |
| No. of items per pallete: 10 | عدد الوحدات في الطبلية : ١٠ |
| No. palettes per truck: 17 | عدد الطبليات في التريلا : ١٧ |

**Available Colors:** **الألوان المتوفرة :**

**

| Color | White | *Ivory | *P. Pink | *Pergamon | *Aqua Green | *Nile Blue | *Marble 2005 |
|---|---|---|---|---|---|---|---|
| Code | 01 | 26 | 28 | 68 | 71 | 74 | 75 |

* Color is available upon customer request * الألوان تتوفر عند طلب العميل



## RIVA 120X70

| Material | | Description | وصف المنتج |
|---|---|---|---|
| WITH HOLE | 1805715014**000 | RIVA SCC BATH TUB W/Hole 120X70 | مغطس أكريليك - موديل ريفا - مقاس ١٢٠×٧٠ - مع فتحات للماسكات - ابيض - الخزف |
| WITHOUT HOLE | 1805715006**000 | RIVA SCC BATH TUB ACRYLIC(120X70)WHITE WITHOUT HOLES. | مغطس اكريلك - موديل ريفا - ١٢٠×٧٠ - بدون فتحات للماسكات - ابيض - الخزف |
| PANELS | 1807018005**000 | ACRYLIC BATH TUB FRONT PANEL 120 WHITE | غطاء مغطس امامي - ١٢٠ سم - أبيض |
| | 1807118001**000 | ACRYLIC BATH TUB SIDE PANEL 70 WHITE | غطاء مغطس جانبي - ٧٠ سم - ابيض |

**Technical drawing:** **الرسومات الفنية للمنتج :**

Riva 120x70 cm

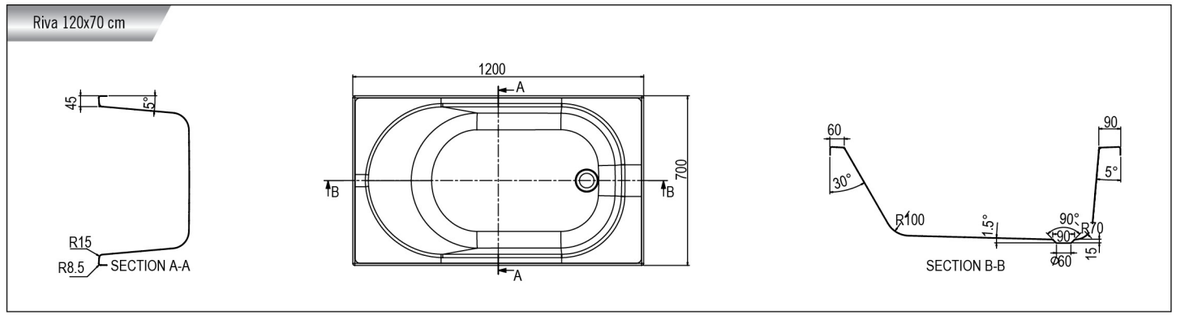


**Technical information:** **المعلومات الفنية :**

| | |
|---|---|
| Acrylic sheet type production: Casting | طريقة تصنيع الواح الأكريلك : صب |
| Acrylic sheet thickness: 4mm. | سماكة ألواح الأكريلك : ٤ مم |
| Reinforced material thickness: 3-4 mm. | سماكة المواد المدعمة للمنتج من الفير جلاس : ٣:٤ مم |
| Saudi Ceramic Products: Certified with SASO | شهادات الجودة: منتجات شركة الخزف من المغاطس وأحواض القدم حاصلة على شهادة الجودة السعودية SASO |

**Packaging information:** **معلومات التغليف :**

| | |
|---|---|
| Total product weight: 13.57 KG | وزن المنتج الإجمالي : ١٣,٥٧ كجم |
| No. of items per pallete: 15 | عدد الوحدات في الطبلية : ١٥ |
| No. palettes per truck: 27 | عدد الطبليات في التريلا : ٢٧ |

**Available Colors:** **الألوان المتوفرة :**

**

| Color | White | *Ivory | *P. Pink | *Pergamon | *Aqua Green | *Nile Blue | *Marble 2005 |
|---|---|---|---|---|---|---|---|
| Code | 01 | 26 | 28 | 68 | 71 | 74 | 75 |

* Color is available upon customer request * الألوان تتوفر عند طلب العميل









## PRIMO 120X75

| Material | | Description | وصف المنتج |
|---|---|---|---|
| WITH HOLE | 1805815015**000 | PRIMO SCC BATH TUB W/Hole 120X75 WHITE | مغطس أكريليك - موديل برمو - مقاس ١٢٠×٧٥ - مع جلسة - مع فتحات للماسكات - ابيض - الخزف |
| WITHOUT HOLE | 1805815006**000 | PRIMO SCC BATH TUB W/SEAT/WITHOUT HOLE ACRYLIC(120X75) WHITE | مغطس اكريلك - موديل برمو - ١٢٠×٧٥ - مع جلسة - بدون فتحات للماسكات - ابيض - الخزف |
| PANELS | 1807018005**000 | ACRYLIC BATH TUB FRONT PANEL 120 WHITE | غطاء مغطس امامي - ١٢٠ سم - أبيض |
| | 1807118002**000 | ACRYLIC BATH TUB SIDE PANEL 75 WHITE | غطاء مغطس جانبي - ٧٥ سم - ابيض |

**Technical drawing:** **الرسومات الفنية للمنتج :**

Primo 120x75 cm

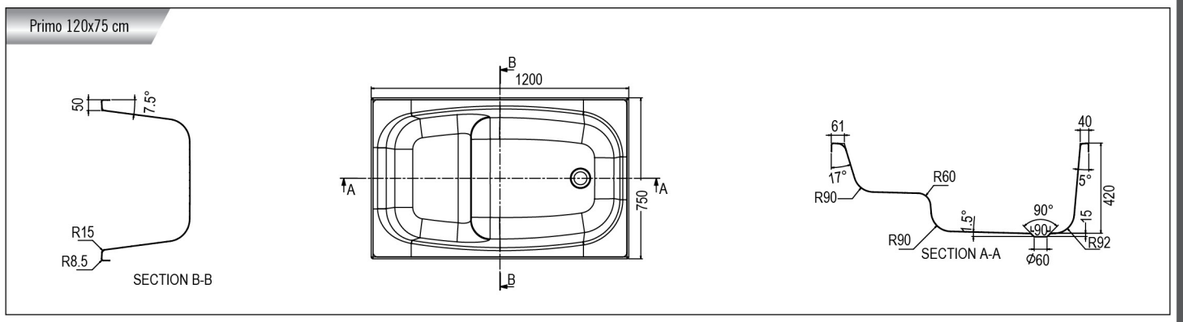


**Technical information:** **المعلومات الفنية :**

| | |
|---|---|
| Acrylic sheet type production: Casting | طريقة تصنيع الواح الأكريلك : صب |
| Acrylic sheet thickness: 4mm. | سماكة ألواح الأكريلك : ٤ مم |
| Reinforced material thickness: 3-4 mm. | سماكة المواد المدعمة للمنتج من الفير جلاس : ٣:٤ مم |
| Saudi Ceramic Products: Certified with SASO | شهادات الجودة: منتجات شركة الخزف من المغاطس وأحواض القدم حاصلة على شهادة الجودة السعودية SASO |

**Packaging information:** **معلومات التغليف :**

| | |
|---|---|
| Total product weight: 15.40 KG | وزن المنتج الإجمالي : ١٥,٤٠ كجم |
| No. of items per pallete: 15 | عدد الوحدات في الطبلية : ١٥ |
| No. palettes per truck: 27 | عدد الطبليات في التريلا : ٢٧ |

**Available Colors:** **الألوان المتوفرة :**

**

| Color | White | *Ivory | *P. Pink | *Pergamon | *Aqua Green | *Nile Blue | *Marble 2005 |
|---|---|---|---|---|---|---|---|
| Code | 01 | 26 | 28 | 68 | 71 | 74 | 75 |

* Color is available upon customer request * الألوان تتوفر عند طلب العميل



## HAVANA 150X75

| Material | | Description | وصف المنتج |
|---|---|---|---|
| WITH HOLE | 1806415017**000 | HAVANA SCC BATH TUB W/Hole 150X75 | مغطس أكريليك - موديل هافانا - مقاس ١٥٠×٧٥ - مع جلسة - مع فتحات للماسكات - ابيض - الخزف |
| WITHOUT HOLE | 1806415008**000 | HAVANA SCC BATH TUB W/SEAT/WITHOUT HOLE ACRYLIC 150X75 WHITE | مغطس اكريلك - موديل هافانا - ١٥٠×٧٥ - مع جلسة - بدون فتحات للماسكات - ابيض - الخزف |
| PANELS | 1807018007**000 | ACRYLIC BATH TUB FRONT PANEL 150 WHITE | غطاء مغطس امامي - ١٥٠ سم - أبيض |
| | 1807118002**000 | ACRYLIC BATH TUB SIDE PANEL 75 WHITE | غطاء مغطس جانبي - ٧٥ سم - ابيض |

**Technical drawing:** **الرسومات الفنية للمنتج :**

Havana 150x75

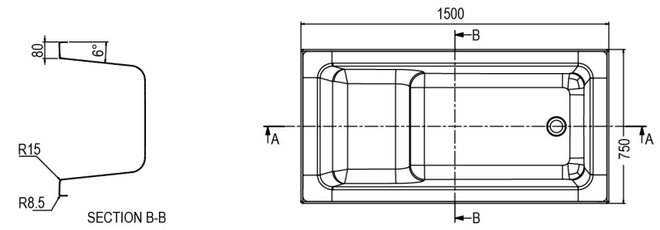





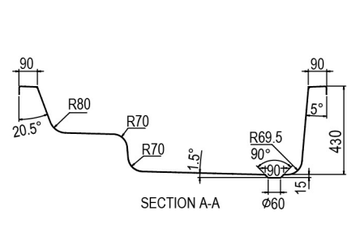


**Technical information:** **المعلومات الفنية :**

| | |
|---|---|
| Acrylic sheet type production: Casting | طريقة تصنيع الواح الأكريلك : صب |
| Acrylic sheet thickness: 4mm. | سماكة ألواح الأكريلك : ٤ مم |
| Reinforced material thickness: 3-4 mm. | سماكة المواد المدعمة للمنتج من الفيبر جلاس : ٣:٤ مم |
| Saudi Ceramic Products: Certified with SASO | شهادات الجودة: منتجات شركة الخزف من المغاطس وأحواض القدم حاصلة على شهادة الجودة السعودية SASO |

**Packaging information:** **معلومات التغليف :**

| | |
|---|---|
| Total product weight: 18.20 KG | وزن المنتج الإجمالي : ١٨,٢٠ كجم |
| No. of items per pallete: 15 | عدد الوحدات في الطبلية : ١٥ |
| No. palettes per truck: 21 | عدد الطبليات في التريلا : ٢١ |

**Available Colors:** **الألوان المتوفرة :**

**

| Color | White | *Ivory | *P. Pink | *Pergamon | *Aqua Green | *Nile Blue | *Marble 2005 |
|---|---|---|---|---|---|---|---|
| Code | 01 | 26 | 28 | 68 | 71 | 74 | 75 |

* Color is available upon customer request * الألوان تتوفر عند طلب العميل









## ALASKA 150X70

| Material | | Description | وصف المنتج |
|---|---|---|---|
| WITH HOLE | 1805315016**000 | ALASKA SCC BATH TUB W/Hole 150X70 | مغطس أكريليك - موديل ألاسكا - مقاس ١٥٠×٧٠ - مع فتحات للماسكات - ابيض - الخزف |
| WITHOUT HOLE | 1805315001**000 | ALASKA SCC BATH TUB ACRYLIC 150X70 WITHOUT/HOLES WHITE | مغطس أكريليك - موديل ألاسكا - ١٥٠×٧٠ - بدون فتحة للماسكات - ابيض - الخزف |
| PANELS | 1807018007**000 | ACRYLIC BATH TUB FRONT PANEL 150 WHITE | غطاء مغطس امامي - ١٥٠ سم - أبيض |
| | 1807118001**000 | ACRYLIC BATH TUB SIDE PANEL 70 WHITE | غطاء مغطس جانبي - ٧٠ سم - ابيض |

**Technical drawing:** **الرسومات الفنية للمنتج :**

Alaska 150x70 cm

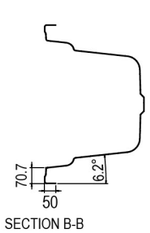


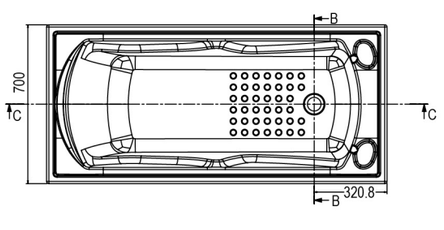


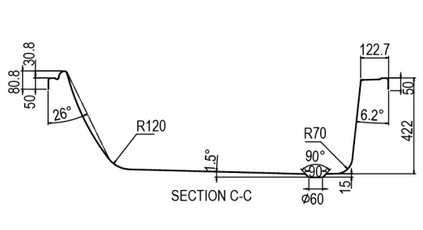


**Technical information:** **المعلومات الفنية :**

| | |
|---|---|
| Acrylic sheet type production: Casting | طريقة تصنيع الواح الأكريلك : صب |
| Acrylic sheet thickness: 4mm. | سماكة ألواح الأكريلك : ٤ مم |
| Reinforced material thickness: 3-4 mm. | سماكة المواد المدعمة للمنتج من الفيبر جلاس : ٣:٤ مم |
| Saudi Ceramic Products: Certified with SASO | شهادات الجودة: منتجات شركة الخزف من المغاطس وأحواض القدم حاصلة على شهادة الجودة السعودية SASO |

**Packaging information:** **معلومات التغليف :**

| | |
|---|---|
| Total product weight: 18.20 KG | وزن المنتج الإجمالي : ١٨,٢٠ كجم |
| No. of items per pallete: 15 | عدد الوحدات في الطبلية : ١٥ |
| No. palettes per truck: 21 | عدد الطبليات في التريلا : ٢١ |

**Available Colors:** **الألوان المتوفرة :**

**

| Color | White | *Ivory | *P. Pink | *Pergamon | *Aqua Green | *Nile Blue | *Marble 2005 |
|---|---|---|---|---|---|---|---|
| Code | 01 | 26 | 28 | 68 | 71 | 74 | 75 |

* Color is available upon customer request * الألوان تتوفر عند طلب العميل






| | Material | Description | وصف المنتج |
|---|---|---|---|
| WITH HOLE | 1805915018**000 | ARAM SCC BATH TUB W/Hole 170X75 | مغطس أكريليك - موديل أرام - مقاس ١٧٠×٧٥ - مع جلسة - مع فتحات للماسكات - ابيض - الخزف |
| WITHOUT HOLE | 1805915007**000 | ARAM SCC BATH TUB ACRYLIC 170X75 WHITE W/SEAT/WO/HOLE. | مغطس اكريلك - موديل رام - ١٧٠×٧٥ - مع جلسة - بدون فتحات للماسكات - ابيض - الخزف |
| PANELS | 1807018008**000 | ACRYLIC BATH TUB FRONT PANEL 170 WHITE | غطاء مغطس امامي - ١٧٠ سم - أبيض |
| | 1807118002**000 | ACRYLIC BATH TUB SIDE PANEL 75 WHITE | غطاء مغطس جانبي - ٧٥ سم - ابيض |

**Technical drawing:** **الرسومات الفنية للمنتج :**

Aram 170x75 cm

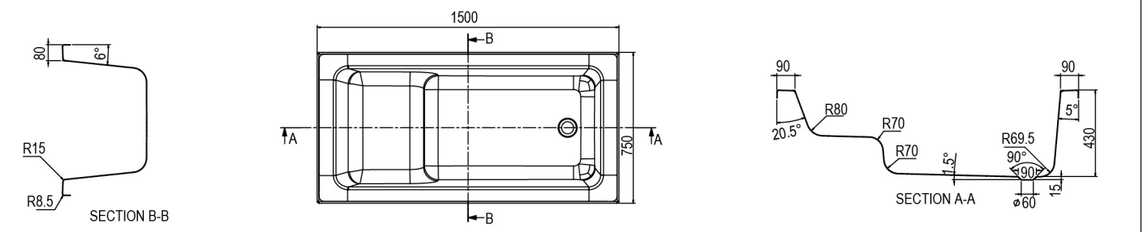


**Technical information:** **المعلومات الفنية :**

| | |
|---|---|
| Acrylic sheet type production: Casting | طريقة تصنيع الواح الأكريلك : صب |
| Acrylic sheet thickness: 4mm. | سماكة ألواح الأكريلك : ٤ مم |
| Reinforced material thickness: 3-4 mm. | سماكة المواد المدعمة للمنتج من الفير جلاس : ٣:٤ مم |
| Saudi Ceramic Products: Certified with SASO | شهادات الجودة: منتجات شركة الخزف من المغاطس وأحواض القدم حاصلة على شهادة الجودة السعودية SASO |

**Packaging information:** **معلومات التغليف :**

| | |
|---|---|
| Total product weight: 19.07 KG | وزن المنتج الإجمالي : ١٩,٠٧ كجم |
| No. of items per pallete: 15 | عدد الوحدات في الطبلية : ١٥ |
| No. palettes per truck: 18 | عدد الطبليات في التريلا : ١٨ |

**Available Colors:** **الألوان المتوفرة :**

**

| Color | White | *Ivory | *P. Pink | *Pergamon | *Aqua Green | *Nile Blue | *Marble 2005 |
|---|---|---|---|---|---|---|---|
| Code | 01 | 26 | 28 | 68 | 71 | 74 | 75 |

* Color is available upon customer request

* الألوان تتوفر عند طلب العميل

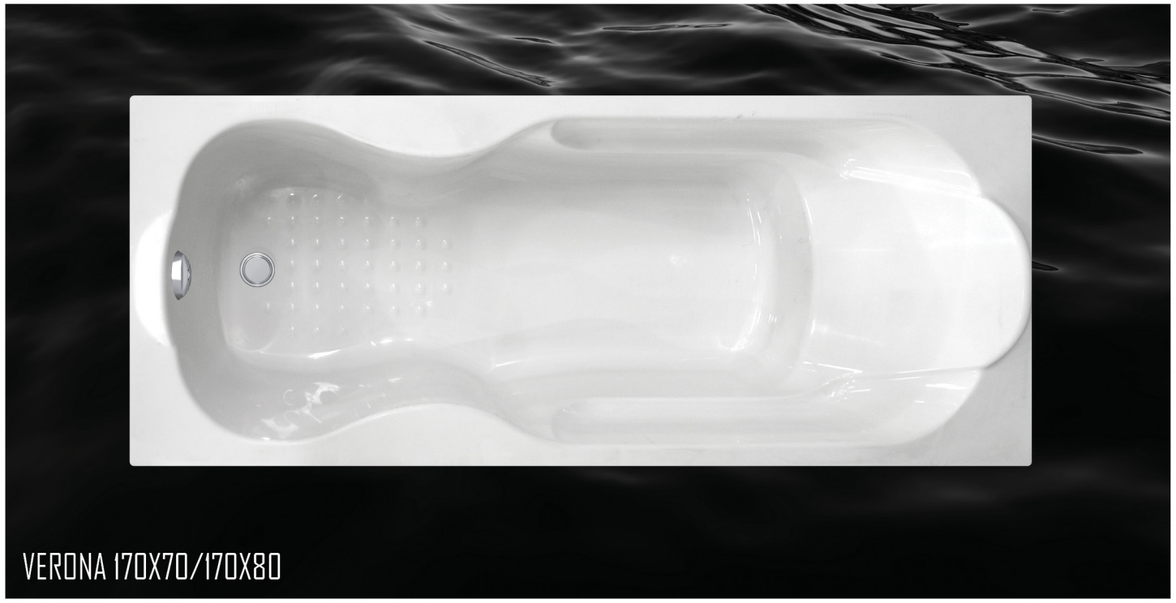

# VERONA 170X70/170X80

| | Material | Description | وصف المنتج |
|---|---|---|---|
| WITH HOLES | 1805215004**000 | VERONA SCC BATH TUB ACRYLIC 170X70 WITHOUT HOLES WHITE | مغطس أكريلك - موديل فيرونا - ١٧٠×٧٠ - بدون فتحة للماسكات - ابيض - الخزف |
| | 1805215005**000 | VERONA SCC BATH TUB ACRYLIC 170X80 WITHOUT HOLES WHITE | مغطس أكريلك - موديل فيرونا - ١٧٠×٨٠ - بدون فتحة للماسكات - ابيض - الخزف |
| WITHOUT HOLES | 1805215002**000 | VERONA SCC BATH TUB ACRYLIC 170X70 W/HOLES WHITE | مغطس أكريلك - موديل فيرونا - ١٧٠×٧٠ - مع فتحة للماسكات - ابيض - الخزف |
| | 1805215003**000 | VERONA SCC BATH TUB ACRYLIC 170X80 W/HOLES WHITE | مغطس أكريلك - موديل فيرونا - ١٧٠×٨٠ - مع فتحة للماسكات - ابيض - الخزف |
| PANELS | 1807018008**000 | ACRYLIC BATH TUB FRONT PANEL 170 WHITE | غطاء مغطس امامي - ١٧٠ سم - أبيض |
| | 1807118001**000 | ACRYLIC BATH TUB SIDE PANEL 70 WHITE | غطاء مغطس جانبي - ٧٠ سم - أبيض |
| | 1807118003**000 | ACRYLIC BATH TUB SIDE PANEL 80 WHITE | غطاء مغطس جانبي - ٨٠ سم - ابيض |

**Technical drawing:** **الرسومات الفنية للمنتج :**

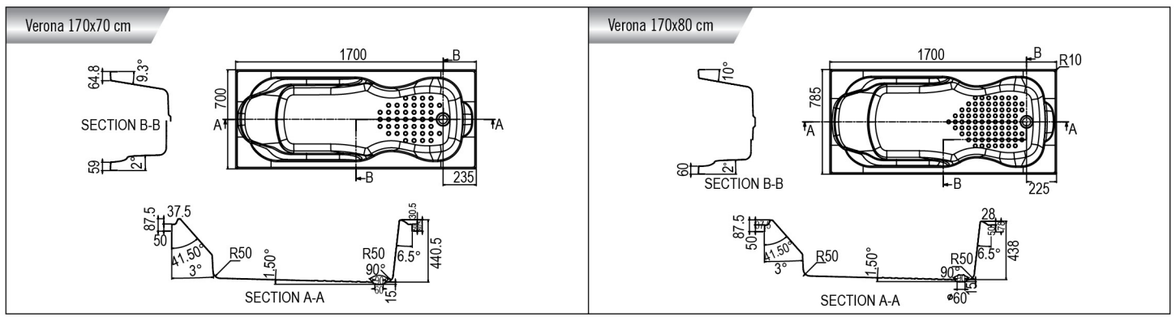


**Technical information:** **المعلومات الفنية :**

| | |
|---|---|
| Acrylic sheet type production: Casting | طريقة تصنيع الواح الأكريلك : صب |
| Acrylic sheet thickness: 4mm. | سماكة ألواح الأكريلك : ٤ مم |
| Reinforced material thickness: 3-4 mm. | سماكة المواد المدعمة للمنتج من الفير جلاس : ٣:٤ مم |
| Saudi Ceramic Products: Certified with SASO | شهادات الجودة : منتجات شركة الخزف من المغاطس وأحواض القدم حاصلة على شهادة الجودة السعودية SASO |

| Packaging information: | 170x70 cm | 170x80 cm | ٨٠x١٧٠ سم | ٧٠x١٧٠ سم | معلومات التغليف : |
|---|---|---|---|---|---|
| Total product weight: | 19.65 KG | 20.30 KG | ٢٠,٣٠ كجم | ١٩,٦٥ كجم | وزن المنتج الإجمالي : |
| No. of items per pallete: | 15 | 15 | ١٥ | ١٥ | عدد الوحدات في الطبلية : |
| No. palettes per truck: | 18 | 18 | ١٨ | ١٨ | عدد الطبليات في التريلا : |

**Available Colors:** **الألوان المتوفرة :**

**

| Color | White | *Ivory | *P. Pink | *Pergamon | *Aqua Green | *Nile Blue | *Marble 2005 |
|---|---|---|---|---|---|---|---|
| Code | 01 | 26 | 28 | 68 | 71 | 74 | 75 |

* Color is available upon customer request

* الألوان تتوفر عند طلب العميل







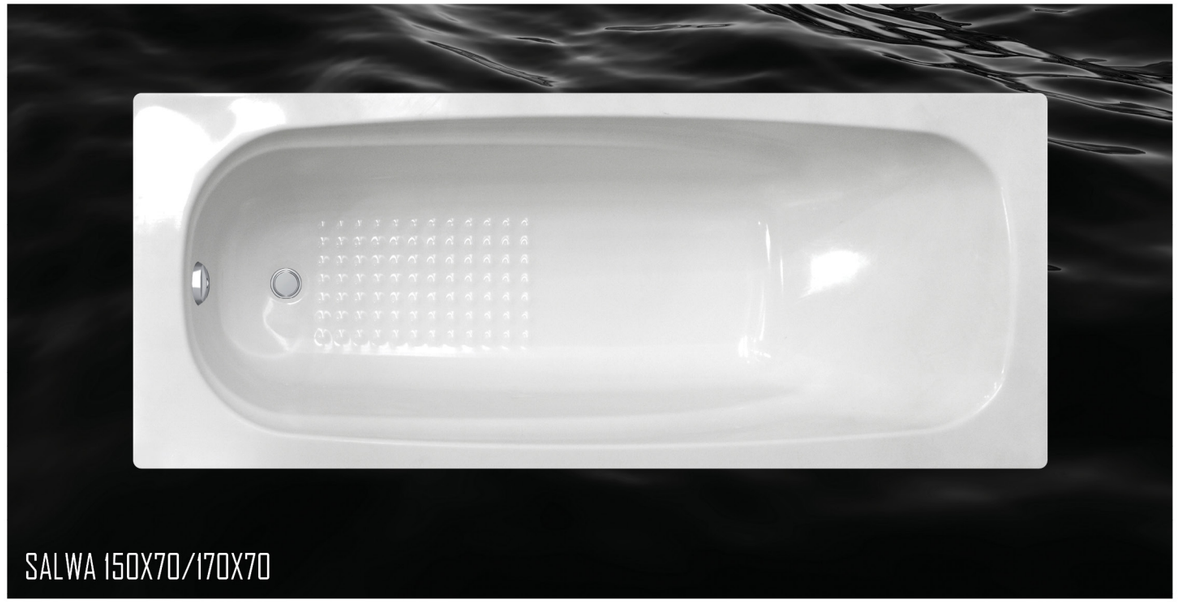

# SALWA 150X70/170X70

| | Material | Description | وصف المنتج |
|---|---|---|---|
| WITH HOLES | 1805115016**000 | SCC SALWA BATH TUB W/Hole 150X70 WHITE | مغطس أكريليك - موديل سلوى - مقاس ١٥٠×٧٠ - مع فتحات للماسكات - ابيض - الخزف |
| | 1805115019**000 | SCC SALWA BATH TUB W/Hole 170X70 WHITE | مغطس أكريليك - موديل سلوى - مقاس ١٧٠×٧٠ - مع فتحات للماسكات - أبيض - الخزف |
| WITHOUT HOLES | 1805115001**000 | SALWA SCC BATH TUB ACRYLIC 150X70 WITHOUT/HOLES WHITE | مغطس أكريلك - موديل سلوى - ١٥٠×٧٠ - بدون فتحة للماسكات - ابيض - الخزف |
| | 1805115002**000 | SALWA SCC BATH TUB ACRYLIC 170X70 WITHOUT/HOLES WHITE | مغطس أكريلك - موديل سلوى - ١٧٠×٧٠ - بدون فتحة للماسكات - ابيض - الخزف |
| PANELS | 1807018007**000 | ACRYLIC BATH TUB FRONT PANEL 150 WHITE | غطاء مغطس امامي - ١٥٠ سم - أبيض |
| | 1807018008**000 | ACRYLIC BATH TUB FRONT PANEL 170 WHITE | غطاء مغطس امامي - ١٧٠ سم - أبيض |
| | 1807118001**000 | ACRYLIC BATH TUB SIDE PANEL 70 WHITE | غطاء مغطس جانبي - ٧٠ سم - ابيض |

**Technical drawing:** **الرسومات الفنية للمنتج :**

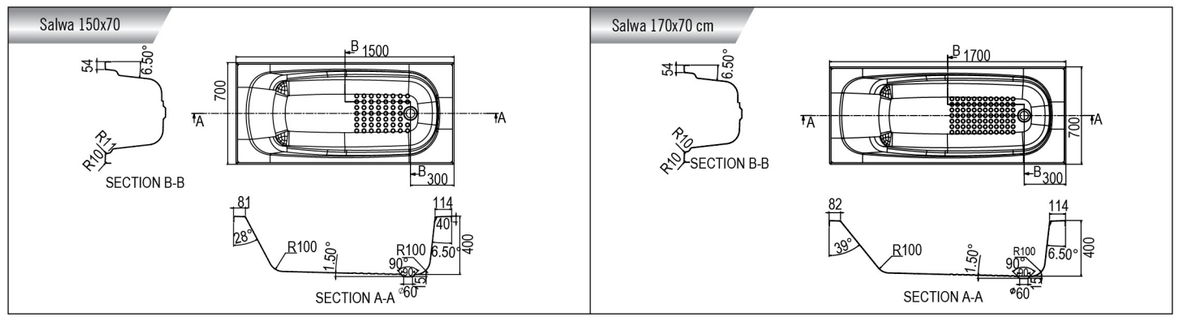


**Technical information:** **المعلومات الفنية :**

| | |
|---|---|
| Acrylic sheet type production: Casting | طريقة تصنيع الواح الأكريلك : صب |
| Acrylic sheet thickness: 4mm. | سماكة ألواح الأكريلك : ٤ مم |
| Reinforced material thickness: 3-4 mm. | سماكة المواد المدعمة للمنتج من الفير جلاس : ٣:٤ مم |
| Saudi Ceramic Products: Certified with SASO | شهادات الجودة : منتجات شركة الخزف من المغاطس وأحواض القدم حاصلة على شهادة الجودة السعودية SASO |

| Packaging information: | 150x70 cm | 170x70 cm | ٧٠x١٧٠ سم | ٧٠x١٥٠ سم | معلومات التغليف : |
|---|---|---|---|---|---|
| Total product weight: | 14.55 KG | 16.40 KG | ١٦,٤٠ كجم | ١٤,٥٥ كجم | وزن المنتج الإجمالي : |
| No. of items per pallete: | 15 | 15 | ١٥ | ١٥ | عدد الوحدات في الطبلية : |
| No. palettes per truck: | 21 | 18 | ١٨ | ٢١ | عدد الطبليات في التريلا : |

**Available Colors:** **الألوان المتوفرة :**

**

| Color | White | *Ivory | *P. Pink | *Pergamon | *Aqua Green | *Nile Blue | *Marble 2005 |
|---|---|---|---|---|---|---|---|
| Code | 01 | 26 | 28 | 68 | 71 | 74 | 75 |

* Color is available upon customer request

* الألوان تتوفر عند طلب العميل

# SHOWER TRAYS

CATALOGUE FOR

PLASTIC PRODUCTS

الخزف السعودي
Saudi Ceramics



## GRANADA 180X90

| | Material | Description | وصف المنتج |
|---|---|---|---|
| WITH HOLE | | | |
| WITHOUT HOLE | 1806515012**000 | GRANADA SCC BATH TUB WITHOUT HANDLE HOLE ACRYLIC 180X90 WHITE | مغطس أكريلك - موديل جرانادا - مستطيل - ١٨٠×٩٠ - ابيض -بدون فتحة للمسكات- الخزف |
| PANELS | 1807018009**000 | ACRYLIC BATH TUB FRONT PANEL 180 WHITE | غطاء مغطس امامي - ١٨٠ سم - أبيض |
| | 1807118004**000 | ACRYLIC BATH TUB SIDE PANEL 90 WHITE | غطاء مغطس جانبي - ٩٠ سم - ابيض |

**Technical drawing:** **الرسومات الفنية للمنتج :**

Granada 180x90

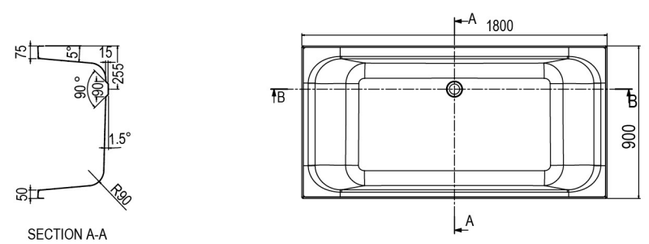


**Technical information:** **المعلومات الفنية :**

| | |
|---|---|
| Acrylic sheet type production: Casting | طريقة تصنيع الواح الأكريلك : صب |
| Acrylic sheet thickness: 4mm. | سماكة ألواح الأكريلك : ٤ مم |
| Reinforced material thickness: 3-4 mm. | سماكة المواد المدعمة للمنتج من الفيبر جلاس : ٣:٤ مم |
| Saudi Ceramic Products: Certified with SASO | شهادات الجودة : منتجات شركة الخزف من المغاطس وأحواض القدم حاصلة على شهادة الجودة السعودية SASO |

**Packaging information:** **معلومات التغليف :**

| | |
|---|---|
| Total product weight: 28 KG | وزن المنتج الإجمالي : ٢٨ كجم |
| No. of items per pallete: 10 | عدد الوحدات في الطبلية : ١٠ |
| No. palettes per truck: 18 | عدد الطبليات في التريلا : ١٨ |

**Available Colors:** **الألوان المتوفرة :**

**

| Color | White | *Ivory | *P. Pink | *Pergamon | *Aqua Green | *Nile Blue | *Marble 2005 |
|---|---|---|---|---|---|---|---|
| Code | 01 | 26 | 28 | 68 | 71 | 74 | 75 |

* Color is available upon customer request

* الألوان تتوفر عند طلب العميل



# TOLEDO 70X70/80X80/90X90

| | Material | Description | وصف المنتج |
|---|---|---|---|
| ABOVE TILES WITH SUPPORT | 1806016006**000 | TOLEDO SQUARE ABOVE TILE SHOWER TRAY (70X70X3.2 MM)WHITE W/WOODEN SUPPORT(HEIGHT : 13 CM) | حوض قدم - موديل توليدو - مربع - ٧٠×٧٠ - فوق البلاط مع تدعيم من اسفل بمكعب من الخشب - ابيض - ارتفاع الجانب ١٣ سم |
| | 1806016007**000 | TOLEDO SQUARE ABOVE TILE SHOWER TRAY (80X80X3.2 MM)WHITE W/WOODEN SUPPORT (HEIGHT : 13 CM) | حوض قدم - موديل توليدو - مربع - ٨٠×٨٠ - فوق البلاط مع تدعيم من اسفل بمكعب من الخشب - ابيض - ارتفاع الجانب ١٣ سم |
| | 1806016008**000 | TOLEDO SQUARE ABOVE TILE SHOWER TRAY (90X90X3.2 MM)WHITE W/WOODEN SUPPORT(HEIGHT:13 CM) | حوض قدم - موديل توليدو - مربع - ٩٠×٩٠ - فوق البلاط مع تدعيم من اسفل بمكعب من الخشب - ابيض - ارتفاع الجانب ١٣ سم |
| ABOVE TILES WITHOUT SUPPORT | 1806016001**000 | TOLEDO SQUARE ABOVE TILE SHOWER TRAY (70X70) WHITE (Height range : 13 CM) | حوض قدم - موديل توليدو - مربع - ٧٠×٧٠ - فوق البلاط - ارتفاع الجانب ١٣سم- ابيض - الخزف |
| | 1806016002**000 | TOLEDO SQUARE ABOVE TILE SHOWER TRAY (80X80) WHITE (Height range : 13 CM cm) | حوض قدم - موديل توليدو - مربع - ٨٠×٨٠ - فوق البلاط - ارتفاع الجانب ١٣سم- ابيض - الخزف |
| | 1806016003**000 | TOLEDO SQUARE ABOVE TILE SHOWER TRAY (90X90) WHITE (Height range : 13 CM cm) | حوض قدم - موديل توليدو - مربع - ٩٠×٩٠ - فوق البلاط - ارتفاع الجانب ١٣سم- ابيض - الخزف |

**Technical drawing:** **الرسومات الفنية للمنتج :**

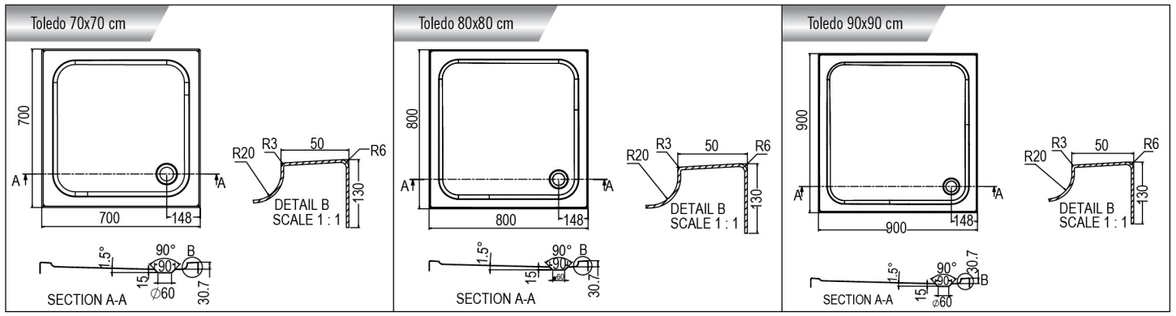


**Technical information:** **المعلومات الفنية :**

| | |
|---|---|
| Acrylic sheet type production: Casting | طريقة تصنيع الواح الأكريلك : صب |
| Acrylic sheet thickness: 4mm. | سماكة ألواح الأكريلك : ٤ مم |
| Reinforced material thickness: 3-4 mm. | سماكة المواد المدعمة للمنتج من الفيبر جلاس : ٣:٤ مم |
| Saudi Ceramic Products: Certified with SASO | شهادات الجودة : منتجات شركة الخزف من المغاطس وأحواض القدم حاصلة على شهادة الجودة السعودية SASO |

| **Packaging information:** | 70x70 cm | 80x80 cm | 90x90 cm | ٩٠x٩٠ سم | ٨٠x٨٠ سم | ٧٠x٧٠ سم | **معلومات التغليف :** |
|---|---|---|---|---|---|---|---|
| Total product weight: | 7.80 KG | 10.70 KG | 11.55 KG | ١١,٥٥ كجم | ١٠,٧٠ كجم | ٧,٨٠ كجم | وزن المنتج الإجمالي : |
| No. of items per pallete: | 10 | 10 | 10 | ١٠ | ١٠ | ١٠ | عدد الوحدات في الطبلية : |
| No. palettes per truck: | 42 | 36 | 30 | ٣٠ | ٣٦ | ٤٢ | عدد الطبليات في التريلا : |

**Available Colors:** **الألوان المتوفرة :**

**

| Color | White | *Ivory | *P. Pink | *Pergamon | *Aqua Green | *Nile Blue | *Marble 2005 |
|---|---|---|---|---|---|---|---|
| Code | 01 | 26 | 28 | 68 | 71 | 74 | 75 |

* Color is available upon customer request

* الألوان تتوفر عند طلب العميل









# ATLANTA 70X70/80X80/90X90

| | Material | Description | وصف المنتج |
|---|---|---|---|
| ABOVE TILES WITH SUPPORT | 1806116006**000 | ATLANTA ABOVE TILE CORNER SHOWER TRAY(70X70X3.2 MM)WHITE W/WOODEN SUPPORT(HEIGHT:130MM) | حوض قدم - موديل اتلانطا - زاوية - ٧٠×٧٠ - فوق البلاط مع تدعيم من اسفل بمكعب من الخشب - ابيض - ارتفاع الجانب ١٣ سم |
| | 1806116007**000 | ATLANTA ABOVE TILE CORNER SHOWER TRAY (80X80X3.2 MM)WHITE W/WOODEN SUPPORT(HEIGHT:13 CM) | حوض قدم - موديل اتلانطا - زاوية - ٨٠×٨٠ - فوق البلاط مع تدعيم من اسفل بمكعب من الخشب - ابيض - ارتفاع الجانب ١٣ سم |
| | 1806116008**000 | ATLANTA ABOVE TILE CORNER SHOWER TRAY (90X90X3.2 MM)WHITE W/WOODEN SUPPORT (HEIGHT:13 CM) | حوض قدم - موديل اتلانطا - زاوية - ٩٠×٩٠ - فوق البلاط مع تدعيم من اسفل بمكعب من الخشب - ابيض - ارتفاع الجانب ١٣ سم |
| ABOVE TILES WITHOUT SUPPORT | 1806116001**000 | ATLANTA CORNER ABOVE TILE SHOWER TRAY (70X70) WHITE (Height range : 13 CM) | حوض قدم - موديل أتلانطا - زاوية - ٧٠×٧٠ - فوق البلاط - ارتفاع الجانب ١٣سم- ابيض - الخزف |
| | 1806116002**000 | ATLANTA CORNER ABOVE TILE SHOWER TRAY (80X80) WHITE (Height range : 13 CM) | حوض قدم - موديل أتلانطا - زاوية - ٨٠×٨٠ - فوق البلاط - ارتفاع الجانب ١٣سم- ابيض - الخزف |
| | 1806116003**000 | ATLANTA CORNER ABOVE TILE SHOWER TRAY (90X90) WHITE (Height range : 13 CM) | حوض قدم - موديل أتلانطا - زاوية - ٩٠×٩٠ - فوق البلاط - ارتفاع الجانب ١٣سم- ابيض - الخزف |

**Technical drawing:** **الرسومات الفنية للمنتج :**

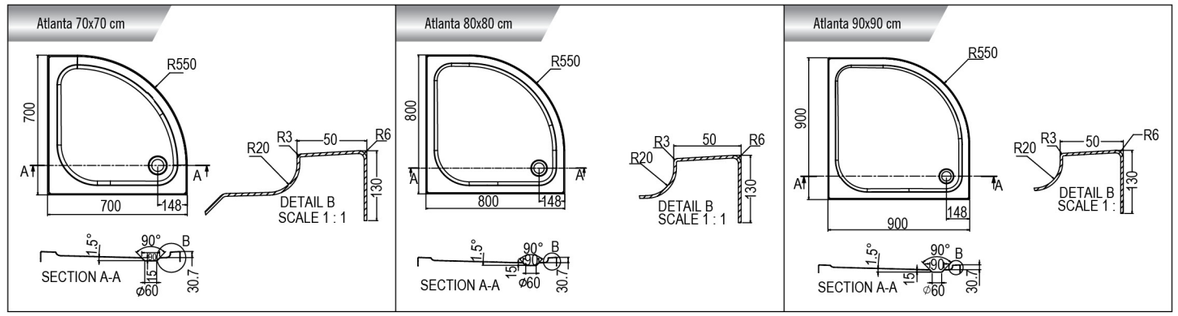


**Technical information:** **المعلومات الفنية :**

| | |
|---|---|
| Acrylic sheet type production: Casting | طريقة تصنيع الواح الأكريلك : صب |
| Acrylic sheet thickness: 4mm. | سماكة ألواح الأكريلك : ٤ مم |
| Reinforced material thickness: 3-4 mm. | سماكة المواد المدعمة للمنتج من الفيبر جلاس : ٣:٤ مم |
| Saudi Ceramic Products: Certified with SASO | شهادات الجودة : منتجات شركة الخزف من المغاطس وأحواض القدم حاصلة على شهادة الجودة السعودية SASO |

| **Packaging information:** | 70x70 cm | 80x80 cm | 90x90 cm | ٩٠x٩٠ سم | ٨٠x٨٠ سم | ٧٠x٧٠ سم | **معلومات التغليف :** |
|---|---|---|---|---|---|---|---|
| Total product weight: | 6.40 KG | 9.90 KG | 12.65 KG | ١٢,٦٥ كجم | ٩,٩٠ كجم | ٦,٤٠ كجم | وزن المنتج الإجمالي : |
| No. of items per pallete: | 10 | 10 | 10 | ١٠ | ١٠ | ١٠ | عدد الوحدات في الطبلية : |
| No. palettes per truck: | 42 | 36 | 30 | ٣٠ | ٣٦ | ٤٢ | عدد الطبليات في التريلا : |

**Available Colors:** **الألوان المتوفرة :**

**

| Color | White | *Ivory | *P. Pink | *Pergamon | *Aqua Green | *Nile Blue | *Marble 2005 |
|---|---|---|---|---|---|---|---|
| Code | 01 | 26 | 28 | 68 | 71 | 74 | 75 |

* Color is available upon customer request

* الألوان تتوفر عند طلب العميل



# TORINO 120X90

| Material | | Description | وصف المنتج |
|---|---|---|---|
| ABOVE TILES WITH SUPPORT | 1806316010**000 | TORINO (RECTANGULAR)ABOVE TILE SHOWER TRAY (120X90) WHITE WITH WOODEN SUPPORT (HEIGHT : 13 CM) | حوض قدم - موديل تورينو - مستطيل - ١٢٠×٩٠ - فوق البلاط مع تدعيم من اسفل بكعب من الخشب - ابيض - ارتفاع الجانب ١٣ سم |
| ABOVE TILES WITHOUT SUPPORT | 1806316005**000 | TORINO (RECTANGULAR) ABOVE TILE SHOWER TRAY (120X90) WHITE (Height : 13 CM) | حوض قدم - موديل تورينو - مستطيل - ١٢٠×٩٠ - فوق البلاط - ارتفاع الجانب ١٣سم- ابيض - الخزف |

**Technical drawing:** **الرسومات الفنية للمنتج :**

Torino 120x90 cm

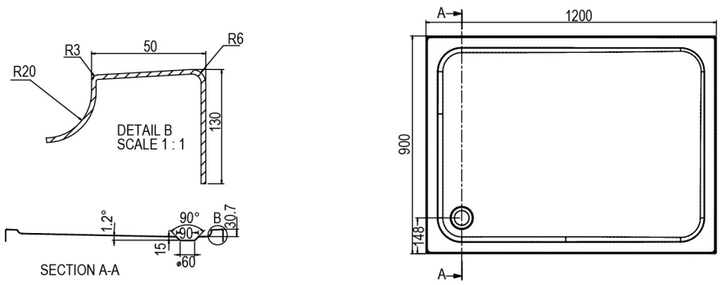


**Technical information:** **المعلومات الفنية :**

| | |
|---|---|
| Acrylic sheet type production: Casting | طريقة تصنيع الواح الأكريلك : صب |
| Acrylic sheet thickness: 4mm. | سماكة ألواح الأكريلك : ٤ مم |
| Reinforced material thickness: 3-4 mm. | سماكة المواد المدعمة للمنتج من الفيبر جلاس : ٣:٤ مم |
| Saudi Ceramic Products: Certified with SASO | شهادات الجودة : منتجات شركة الخزف من المغاطس وأحواض القدم حاصلة على شهادة الجودة السعودية SASO |

**Packaging information:** **معلومات التغليف :**

| | |
|---|---|
| Total product weight: 14.50 KG | وزن المنتج الإجمالي : ١٤,٥٠ كجم |
| No. of items per pallete: 10 | عدد الوحدات في الطبلية : ١٠ |
| No. palettes per truck: 22 | عدد الطبليات في التريلا : ٢٢ |

**Available Colors:** **الألوان المتوفرة :**

**

| Color | White | *Ivory | *P. Pink | *Pergamon | *Aqua Green | *Nile Blue | *Marble 2005 |
|---|---|---|---|---|---|---|---|
| Code | 01 | 26 | 28 | 68 | 71 | 74 | 75 |

* Color is available upon customer request

* الألوان تتوفر عند طلب العميل







# PANAMA 120X80

| Material | | Description | وصف المنتج |
|---|---|---|---|
| ABOVE TILES WITH SUPPORT | 1806216009**000 | PANAMA(RECTANGULAR)ABOVE TILE SHOWER TRAY (120X80)WHITE WITH WOODEN SUPPORT. (HEIGHT : 13 CM) | حوض قدم - موديل باناما - مستطيل - ١٢٠×٨٠ - فوق البلاط مع تدعيم من اسفل بكعب من الخشب - ابيض - ارتفاع الجانب ١٣ سم |
| ABOVE TILES WITHOUT SUPPORT | 1806216004**000 | PANAMA (RECTANGULAR) ABOVE TILE SHOWER TRAY(120X80)WHITE (Height range : 13 CM) | حوض قدم - موديل باناما - مستطيل - ١٢٠×٨٠ - فوق البلاط - ارتفاع الجانب ١٣سم- ابيض - الخزف |

**Technical drawing:** **الرسومات الفنية للمنتج :**

Panama 120x80 cm

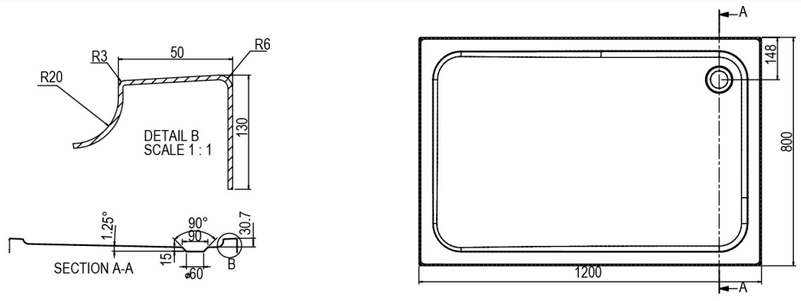


**Technical information:** **المعلومات الفنية :**

| | |
|---|---|
| Acrylic sheet type production: Casting | طريقة تصنيع الواح الأكريلك : صب |
| Acrylic sheet thickness: 4mm. | سماكة ألواح الأكريلك : ٤ مم |
| Reinforced material thickness: 3-4 mm. | سماكة المواد المدعمة للمنتج من الفيبر جلاس : ٣:٤ مم |
| Saudi Ceramic Products: Certified with SASO | شهادات الجودة : منتجات شركة الخزف من المغاطس وأحواض القدم حاصلة على شهادة الجودة السعودية SASO |

**Packaging information:** **معلومات التغليف :**

| | |
|---|---|
| Total product weight: 13.20 KG | وزن المنتج الإجمالي : ١٣,٢٠ كجم |
| No. of items per pallete: 10 | عدد الوحدات في الطبلية : ١٠ |
| No. palettes per truck: 27 | عدد الطبليات في التريلا : ٢٧ |

**Available Colors:** **الألوان المتوفرة :**

**

| Color | White | *Ivory | *P. Pink | *Pergamon | *Aqua Green | *Nile Blue | *Marble 2005 |
|---|---|---|---|---|---|---|---|
| Code | 01 | 26 | 28 | 68 | 71 | 74 | 75 |

* Color is available upon customer request

* الألوان تتوفر عند طلب العميل

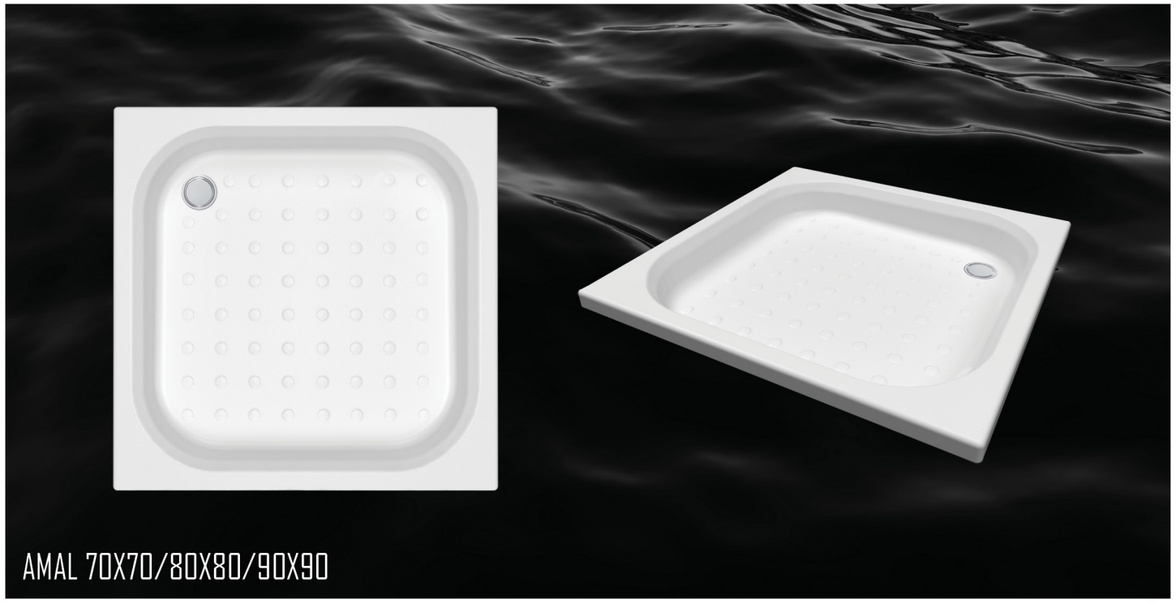

# AMAL 70X70/80X80/90X90

| Material | | Description | وصف المنتج |
|---|---|---|---|
| BELOW TILES | 1805416001**000 | AMAL SCC SQUARE SHOWER TRAY ACRYLIC (70X70) WHITE | حوض قدم - موديل أمل - مربع - ٧٠x٧٠ - قبل البلاط - ابيض - الخزف |
| | 1805416002**000 | AMAL SCC SQUARE SHOWER TRAY ACRYLIC (80X80) WHITE | حوض قدم - موديل أمل - مربع - ٨٠x٨٠ - قبل البلاط - ابيض - الخزف |
| | 1805416003**000 | AMAL SCC SQUARE SHOWER TRAY ACRYLIC (90X90) WHITE | حوض قدم - موديل أمل - مربع - ٩٠x٩٠ - قبل البلاط - ابيض - الخزف |

**Technical drawing:** **الرسومات الفنية للمنتج :**

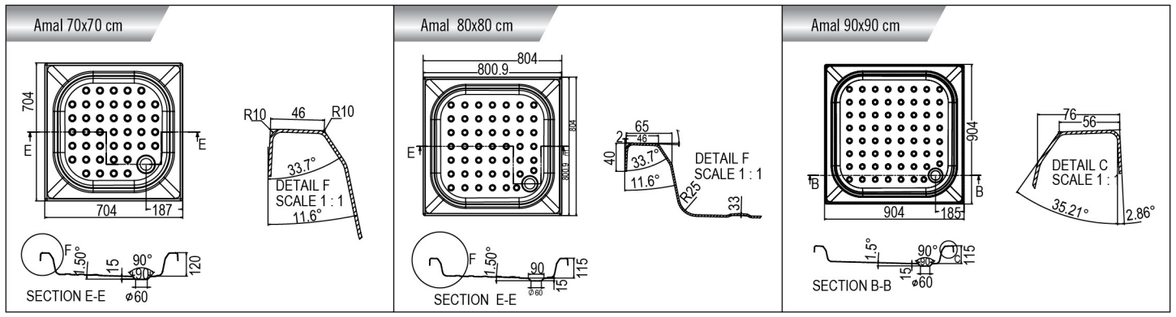


**Technical information:** **المعلومات الفنية :**

| | |
|---|---|
| Acrylic sheet type production: Casting | طريقة تصنيع الواح الأكريلك : صب |
| Acrylic sheet thickness: 4mm. | سماكة ألواح الأكريلك : ٤ مم |
| Reinforced material thickness: 3-4 mm. | سماكة المواد المدعمة للمنتج من الفيبر جلاس : ٣:٤ مم |
| Saudi Ceramic Products: Certified with SASO | شهادات الجودة : منتجات شركة الخزف من المغاطس وأحواض القدم حاصلة على شهادة الجودة السعودية SASO |

| **Packaging information:** | 70x70 cm | 80x80 cm | 90x90 cm | ٩٠x٩٠ سم | ٨٠x٨٠ سم | ٧٠x٧٠ سم | **معلومات التغليف :** |
|---|---|---|---|---|---|---|---|
| Total product weight: | 6.10 KG | 8 KG | 9 KG | ٩ كجم | ٨ كجم | ٦,١٠ كجم | وزن المنتج الإجمالي : |
| No. of items per pallete: | 20 | 20 | 20 | ٢٠ | ٢٠ | ٢٠ | عدد الوحدات في الطبلية : |
| No. palettes per truck: | 42 | 36 | 30 | ٣٠ | ٣٦ | ٤٢ | عدد الطبليات في التريلا : |

**Available Colors:** **الألوان المتوفرة :**

**

| Color | White | *Ivory | *P. Pink | *Pergamon | *Aqua Green | *Nile Blue | *Marble 2005 |
|---|---|---|---|---|---|---|---|
| Code | 01 | 26 | 28 | 68 | 71 | 74 | 75 |

* Color is available upon customer request

* الألوان تتوفر عند طلب العميل









# AZHAR 70X70/80X80/90X90

| Material | | Description | وصف المنتج |
|---|---|---|---|
| BELOW TILES | 1805516001**000 | AZHAR SCC CORNER SHOWER TRAY ACRYLIC (70X70) WHITE | حوض قدم - موديل ازهار - زاوية - ٧٠x٧٠ - قبل البلاط - ابيض - الخزف |
| | 1805516002**000 | AZHAR SCC CORNER SHOWER TRAY ACRYLIC (80X80) WHITE | حوض قدم - موديل ازهار - زاوية - ٨٠x٨٠ - قبل البلاط - ابيض - الخزف |
| | 1805516003**000 | AZHAR SCC CORNER SHOWER TRAY ACRYLIC (90X90) WHITE | حوض قدم - موديل ازهار - زاوية - ٩٠x٩٠ - قبل البلاط - ابيض - الخزف |

**Technical drawing:** **الرسومات الفنية للمنتج :**

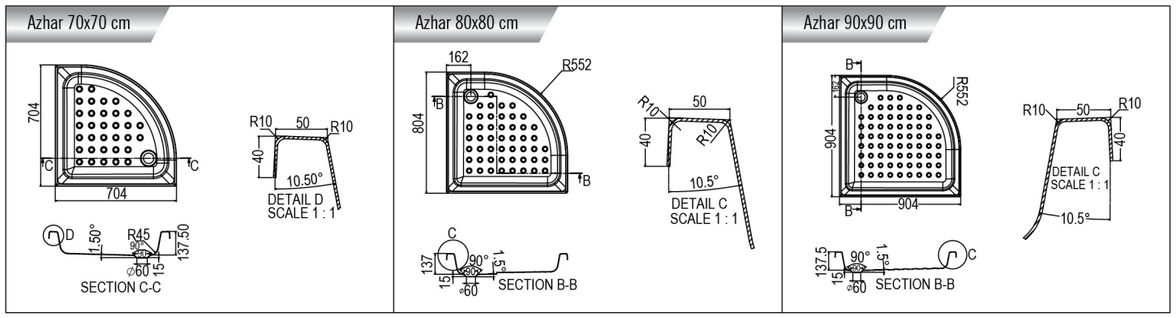


**Technical information:** **المعلومات الفنية :**

| | |
|---|---|
| Acrylic sheet type production: Casting | طريقة تصنيع الواح الأكريلك : صب |
| Acrylic sheet thickness: 4mm. | سماكة ألواح الأكريلك : ٤ مم |
| Reinforced material thickness: 3-4 mm. | سماكة المواد المدعمة للمنتج من الفيبر جلاس : ٣:٤ مم |
| Saudi Ceramic Products: Certified with SASO | شهادات الجودة : منتجات شركة الخزف من المغاطس وأحواض القدم حاصلة على شهادة الجودة السعودية SASO |

| **Packaging information:** | 70x70 cm | 80x80 cm | 90x90 cm | ٩٠x٩٠ سم | ٨٠x٨٠ سم | ٧٠x٧٠ سم | **معلومات التغليف :** |
|---|---|---|---|---|---|---|---|
| Total product weight: | 6.60 KG | 6.85 KG | 8.40 KG | ٨,٤٠ كجم | ٦,٨٥ كجم | ٦,٦٠ كجم | وزن المنتج الإجمالي : |
| No. of items per pallete: | 20 | 20 | 20 | ٢٠ | ٢٠ | ٢٠ | عدد الوحدات في الطبلية : |
| No. palettes per truck: | 42 | 36 | 30 | ٣٠ | ٣٦ | ٤٢ | عدد الطبليات في التريلا : |

**Available Colors:** **الألوان المتوفرة :**

**

| Color | White | *Ivory | *P. Pink | *Pergamon | *Aqua Green | *Nile Blue | *Marble 2005 |
|---|---|---|---|---|---|---|---|
| Code | 01 | 26 | 28 | 68 | 71 | 74 | 75 |

* Color is available upon customer request

* الألوان تتوفر عند طلب العميل

SEAT AND COVERS
WATER TANKS
CONCEALED CISTERN
FLEXIBLE PIPE
FLOOR DRAIN
TILE SPACER
OVERFLOW GRATING PINS
BATHTUB/JACUZZI ACCESSORIES

CATALOGUE FOR

PLASTIC PRODUCTS

الخزف السعودي
Saudi Ceramics





# MALAGA 70X70/80X80/90X90

| | Material | Description | وصف المنتج |
|---|---|---|---|
| BELOW TILES | 1805616001**000 | MALAGA SCC SQUARE SHOWER TRAY ACRYLIC (70X70) WHITE | حوض قدم - موديل ملاجا - مربع - ٧٠x٧٠ - قبل البلاط - ابيض - الخزف |
| | 1805616002**000 | MALAGA SCC SQUARE SHOWER TRAY ACRYLIC (80X80) WHITE | حوض قدم - موديل ملاجا - مربع - ٨٠x٨٠ - قبل البلاط - ابيض - الخزف |
| | 1805616003**000 | MALAGA SCC SQUARE SHOWER TRAY ACRYLIC (90X90) WHITE | حوض قدم - موديل ملاجا - مربع - ٩٠x٩٠ - قبل البلاط - ابيض - الخزف |

**Technical drawing:** **الرسومات الفنية للمنتج :**

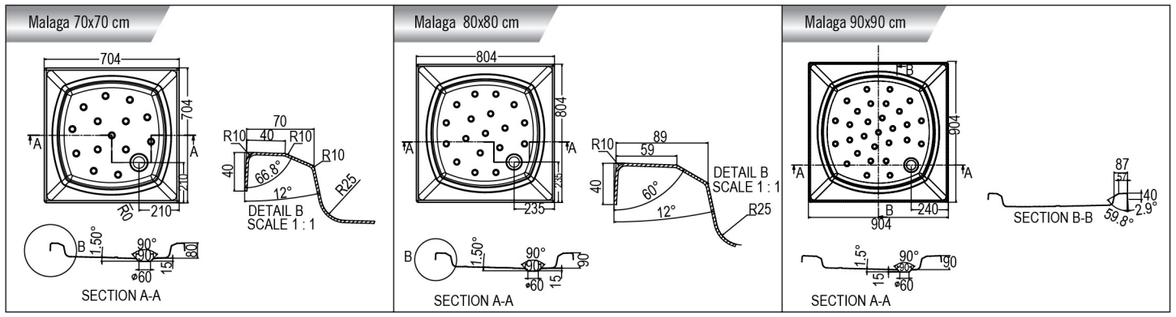


**Technical information:** **المعلومات الفنية :**

| | |
|---|---|
| Acrylic sheet type production: Casting | طريقة تصنيع الواح الأكريلك : صب |
| Acrylic sheet thickness: 4mm. | سماكة ألواح الأكريلك : ٤ مم |
| Reinforced material thickness: 3-4 mm. | سماكة المواد المدعمة للمنتج من الفيبر جلاس : ٣:٤ مم |
| Saudi Ceramic Products: Certified with SASO | شهادات الجودة: منتجات شركة الخزف من المغاطس وأحواض القدم حاصلة على شهادة الجودة السعودية SASO |

| **Packaging information:** | **70x70 cm** | **80x80 cm** | **90x90 cm** | **٩٠x٩٠ سم** | **٨٠x٨٠ سم** | **٧٠x٧٠ سم** | **معلومات التغليف :** |
|---|---|---|---|---|---|---|---|
| Total product weight: | 5.55 KG | 8 KG | 8.75 KG | ٨,٧٥ كجم | ٨ كجم | ٥,٥٥ كجم | وزن المنتج الإجمالي : |
| No. of items per pallete: | 20 | 20 | 20 | ٢٠ | ٢٠ | ٢٠ | عدد الوحدات في الطبلية : |
| No. palettes per truck: | 42 | 36 | 30 | ٣٠ | ٣٦ | ٤٢ | عدد الطبليات في التريلا : |

**Available Colors:** **الألوان المتوفرة :**

**

| Color | White | *Ivory | *P. Pink | *Pergamon | *Aqua Green | *Nile Blue | *Marble 2005 |
|---|---|---|---|---|---|---|---|
| Code | 01 | 26 | 28 | 68 | 71 | 74 | 75 |

* Color is available upon customer request

* الألوان تتوفر عند طلب العميل




| Material | | Description | وصف المنتج |
|---|---|---|---|
| SHALLAL 2000 | 1800714001010000 | PL.SHALLAL 2000 WT H.LEVEL W/FM 5P WHITE | صندوق طرد بلاستيك مرتفع موديل شلال ٢٠٠٠ مع ماكينة الطرد و انبوب ٥ قطع |

**Technical drawing:**

**الرسومات الفنية للمنتج :**

Shallal 3000

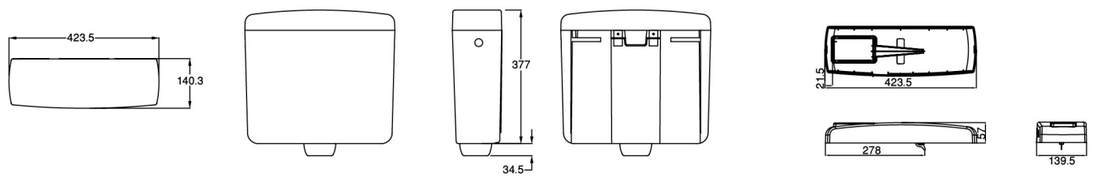


## CONCEALED CISTERN

## خزان مخفي + غطاء لوحي مزدوج

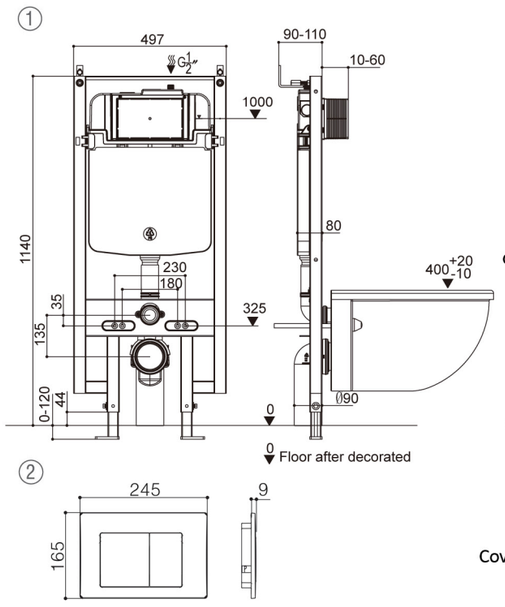


1 180142300101000

صندوق طرد مخفى ضغطين مع حامل للكرسى المعلق موديل

AG3008A010024



flushing cistern with small maintenance access 1.14m installation height for on-the-wall installations or studded walls powder coated steel frame, self-supporting for dry-cladding completely pre-assembled with fixed connections quick adjustment, lockable fixing material 2 WC fixing bolts fixing device for ceramic distance of fixing bolts 180/230mm ϕ90mm depth adjustable inlet and outlet connecting set adjustment ex factory 4.5 l and 3 l water supply from back low noise(group I acc.to insulated against condensation ½"water supply connection including integrated angle valve

2 AG3004109027

غطاء لصندوق الطرد المخفى موديل

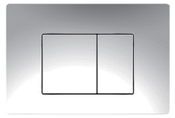

Cover Plate for dual flush ABS 245 x 165 mm chrome finish technology for less water and perfect flow







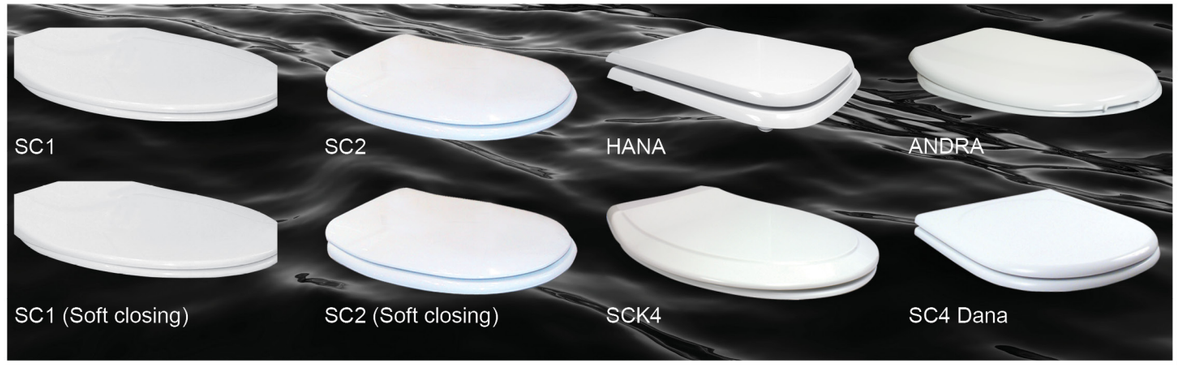


| | Material | | Description | وصف المنتج |
|---|---|---|---|---|
| Steel Hinges | SC1 (Slow Closing) | | | |
| | SC2 (Slow Closing) | | | |
| | SC1 | 1800111011**000 | SC1 SEAT & COVER W/ S. HINGES WHITE | غطاء كرسي نوع SC1 مع مفصلات ستانلس ستيل . اللون أبيض |
| | SC2 | 1800211011**000 | SC2 SEAT & COVER W/ S. HINGES WHITE | غطاء كرسي نوع SC2 مع مفصلات ستانلس ستيل . اللون أبيض |
| | SCK4 | 1800411011**000 | SC K4 SEAT & COVER W/ S. HINGES WHITE | غطاء كرسي نوع SCK4 مع مفصلات ستانلس ستيل . اللون أبيض |
| | SC4 Dana | 1800311011**000 | SC4(DANA) SEAT & COVER W/ S.HINGES WHITE | غطاء كرسي نوع SC4 ( دانا ) مع مفصلات ستانلس ستيل . اللون أبيض |
| | Hana | 1800511011**000 | SC HANA SEAT & COVER W/ S. HINGES WHITE | غطاء كرسي نوع HANA مع مفصلات ستانلس ستيل . اللون أبيض |
| Plastic Hinges | SC1 (Slow Closing) | | | |
| | SC2 (Slow Closing) | | | |
| | SC1 | 1800111012**000 | SC1 SEAT & COVER W/ P. HINGES WHITE | غطاء كرسي موديل SC1 مع مفصلات بلاستيك - أبيض |
| | SC2 | 1800211012**000 | SC2 SEAT & COVER W/ P. HINGES WHITE | غطاء كرسي موديل SC2 مع مفصلات بلاستيك - أبيض |
| | SCK4 | 1800411013**000 | SCK4 SEAT COVER SLOW CLOSING HINGES WHITE | غطاء كرسي موديل SCK4 مع مفصلات غلق بطئ - أبيض |
| | SC4 Dana | 1800311012**000 | SC4(DANA) SEAT & COVER W/ P.HINGES WHITE | غطاء كرسي موديل SC4 ( دانا ) مع مفصلات بلاستيك - أبيض |

**Technical drawing:**

**الرسومات الفنية للمنتج :**

SC1 Seat
*All dimensions are in mm.

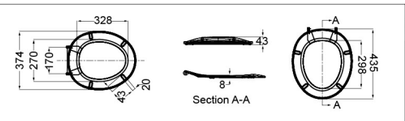


SC1 Seat Cover
*All dimensions are in mm.

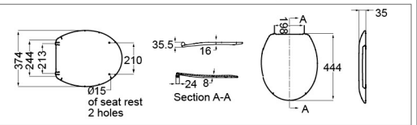


SC2 Seat
*All dimensions are in mm.

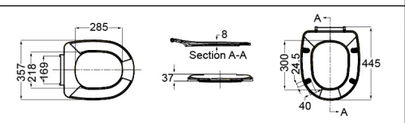


SC2 Seat Cover
*All dimensions are in mm.

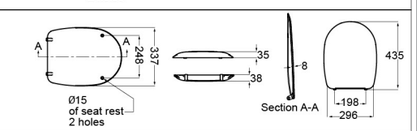


SC4 Dana Seat
*All dimensions are in mm.

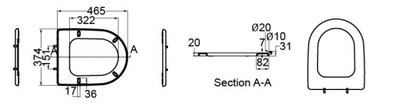


SC4 Dana Seat Cover
*All dimensions are in mm.

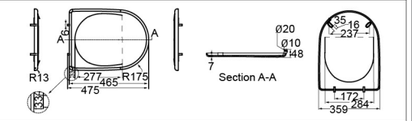


SCK4 Seat
*All dimensions are in mm.

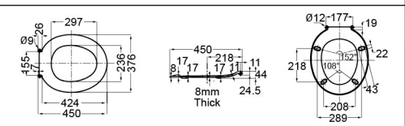


SCK4 Seat Cover
*All dimensions are in mm.

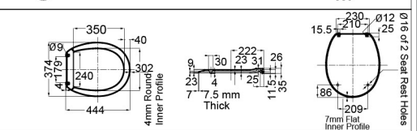


Hana Seat
*All dimensions are in mm.

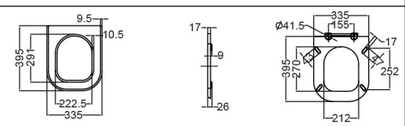


Hana Seat Cover
*All dimensions are in mm.

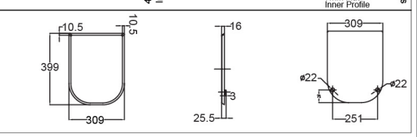


**Available Colors:**

**الألوان المتوفرة :**

**

| Color | White | *Ivory | *P. Pink | *Pergamon | *Aqua Green | *Nile Blue | *Marble 2005 |
|---|---|---|---|---|---|---|---|
| Code | 01 | 26 | 28 | 68 | 71 | 74 | 75 |

* Color is available upon customer request

* الألوان تتوفر عند طلب العميل

## Evaluation report of Floor Drain Trap

| | Component | Dimension | Mixing Ratio | Weight/Set |
|---|---|---|---|---|
| ABS |  | 150mmx150mm | Prime Material 96 % + White Color 4% | 0.123 Kg |
| | | 200mmx200mm | Prime Material 96 % + White Color 4% | 0.173 Kg |

| | Component | Dimension | Mixing Ratio | Weight/Set |
|---|---|---|---|---|
| PCOMPOUN |  | 150mmx150mm | Prime Material 96 % + White Color 4% | 0.117 Kg |
| | | 200mmx200mm | Prime Material 96 % + White Color 4% | 0.171 Kg |

### Drainer Cap

*All dimensions are in mm.



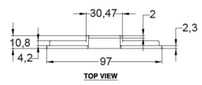


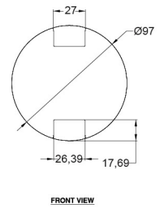


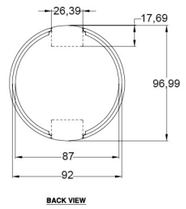


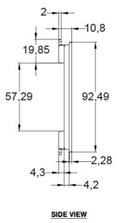


### Drainer Holder

*All dimensions are in mm.

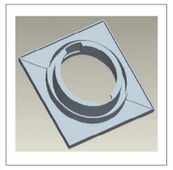

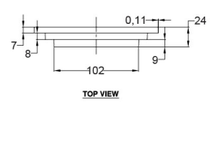


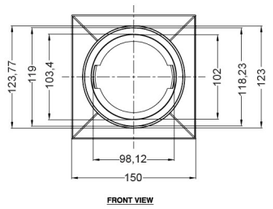


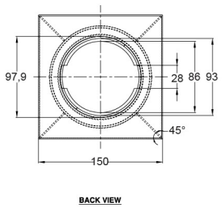


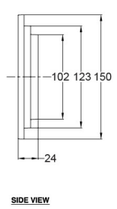


### Drainer Net

*All dimensions are in mm.

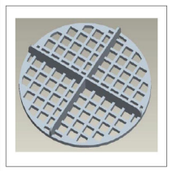

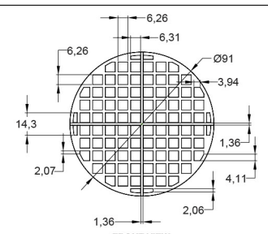


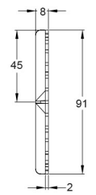










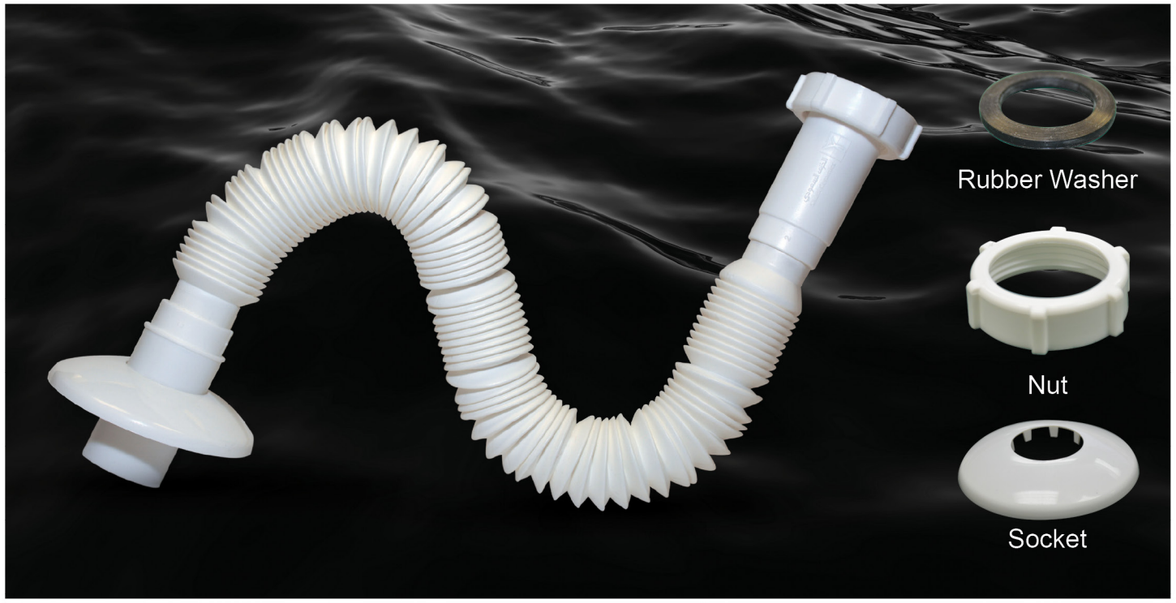


| | Material | Description | وصف المنتج |
|---|---|---|---|
| 1½ | 180261700122000 | FLEXIBLE HOSE PIPE(1½) M.WHITE BLUE PCK | هراب مرن ( جرجوري ) 1.5 بوصة لون ابيض حليبي - مع تغليف ازرق |
| 1¼ | 180261700222000 | FLEXIBLE HOSE PIPE(1¼) M.WHITE BLUE PCK | هراب مرن ( جرجوري ) 1.25 بوصة لون ابيض حليبي - مع تغليف ازرق |
| 1½ | 180261700522000 | FLEXIBLE HOSE (1½) 2Mtr Length) M.WHITE | هراب مرن ( جرجوري ) 1.5 بوصة - طول 2 متر - لون ابيض حليبي |

**Technical drawing:** **الرسومات الفنية للمنتج :**

### 1 1/4" (830 mm)




### Nut (Small)




### Nut (Big)




### 1 1/2" (845mm)

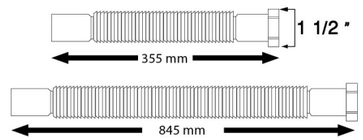


### Socket (Small)

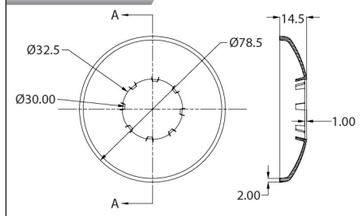


### Rubber Washer

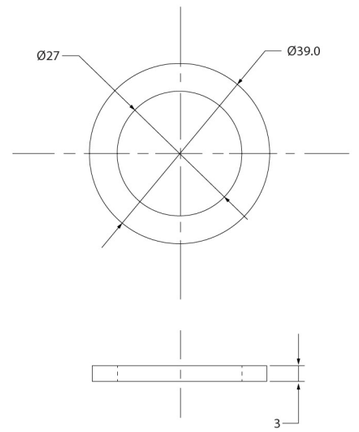


### 1 1/2" (2000 mm)

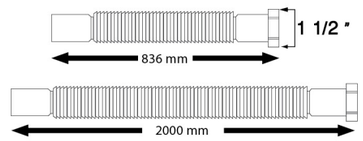


### Socket (Big)

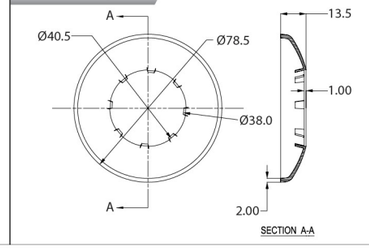

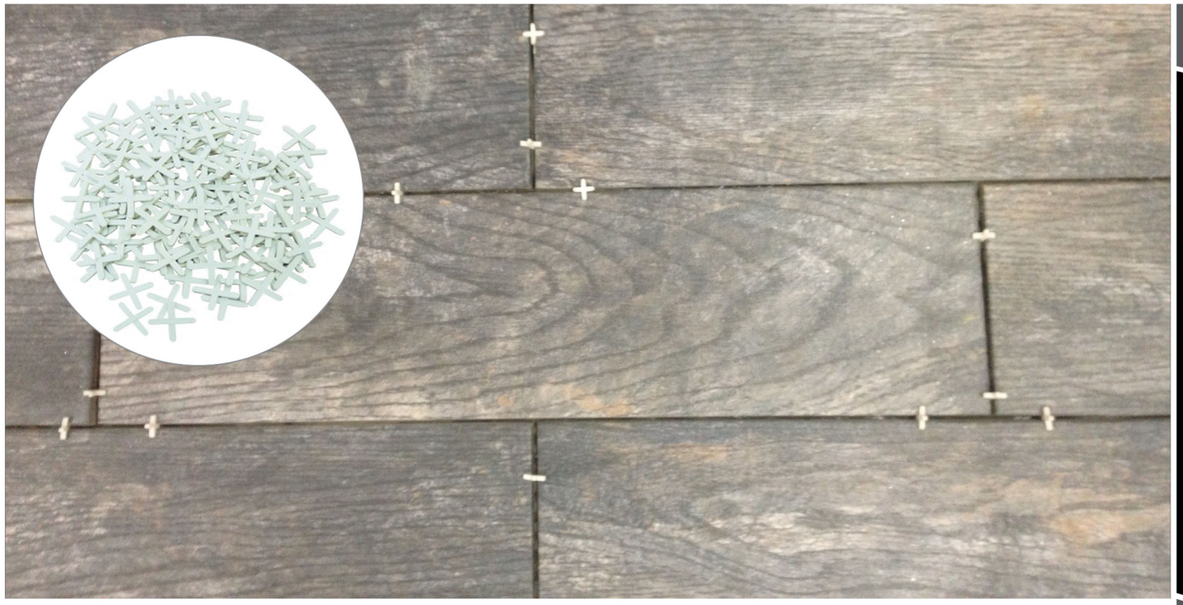

**Technical drawing:** **الرسومات الفنية للمنتج :**

**2 mm**

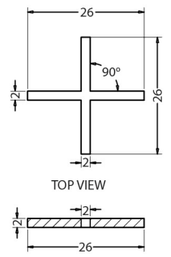


**2.5 mm**

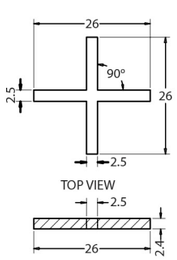


**3 mm**

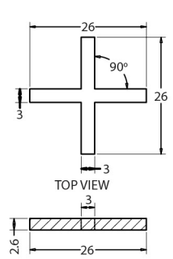


**3.5 mm**

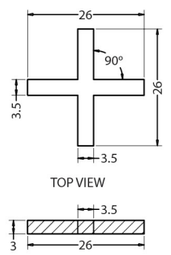


**4 mm**

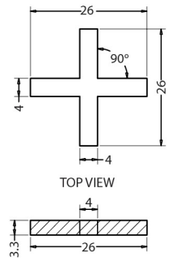


**4.5 mm**

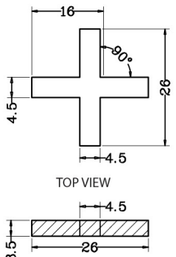


**5 mm**

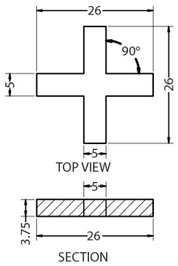


**5.5 mm**

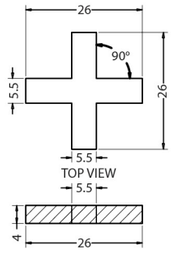


**6 mm**

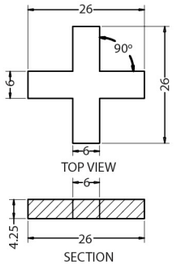








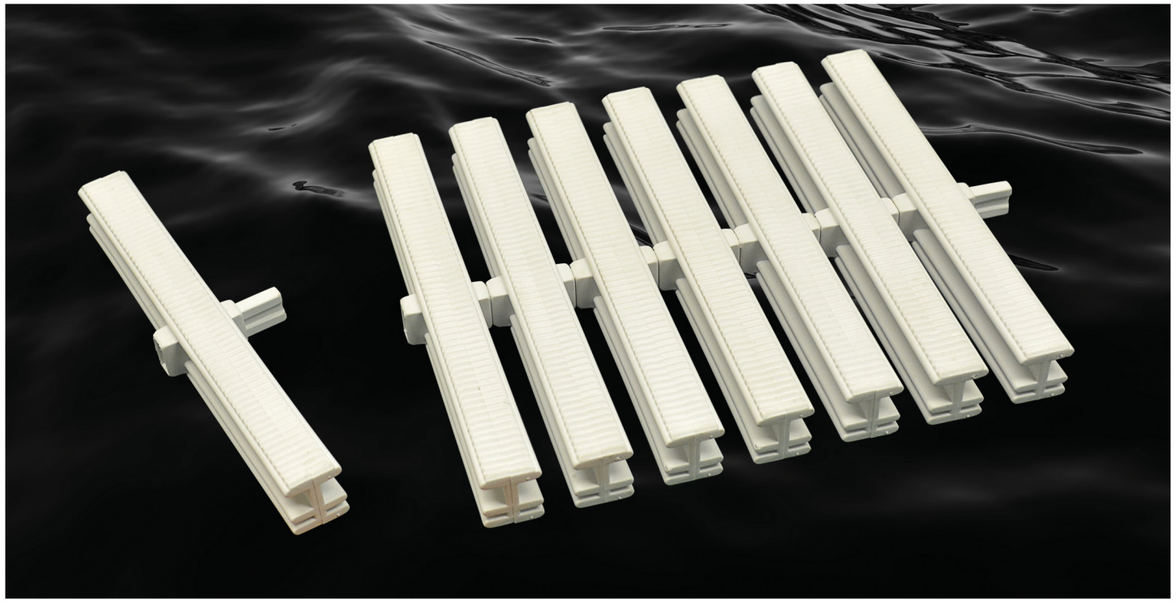

**Technical drawing:** **الرسومات الفنية للمنتج :**

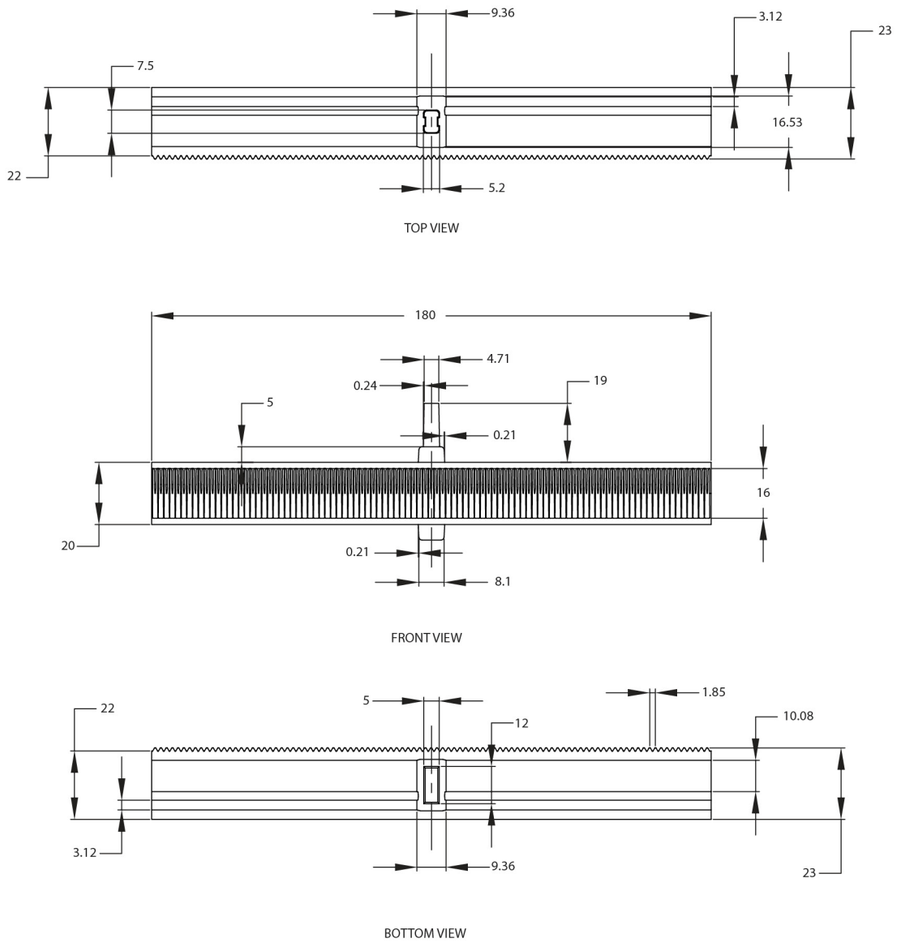

# SHOWER TRAYS INSTALLATION PROCEDURES
# SASO CERTIFICATES

CATALOGUE FOR

PLASTIC PRODUCTS



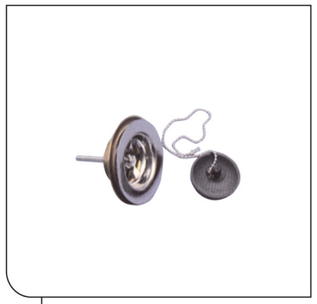

**130080431205200** ●
**130080431215200** Ⓟ

صفاية حوض قدم بدون هراب

Shower Tray Waste W/out Trap
Chrome Plated - CEROSA

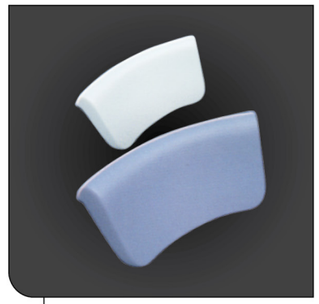

**130080430500100** ○
**130080430501300** ●

مخدة لمغطس او جاكوزي فيرونا

Nilo Plastic Pillow For (Verona 70 and 80) B.TUB and Jacuzzi - CEROSA

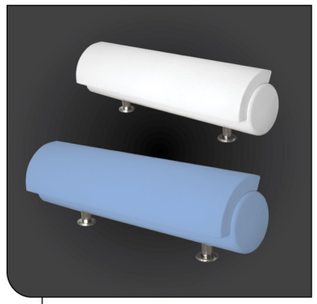

**130080430600100** ○
**130080430601300** ●

مخدة مغطس او جاكوزي مستقيمة للموديل فينس

Straight Pillow For (Vince And Coral) B. Tub And Jacuzzi White / Blue- CEROSA



**130080430110000**

طقم ارجل تثبيت للمغطس

Set Of Bath Tub Supporting Legs
(2 Bases + 4 Legs) - CEROSA



**130080880005200**

هراب مغطس ٧٥ سم – ايفيلنج

Bath Tub Waste with P-trap 75cm handle controlled Art#A1850 Plastic Chrome Plated -
AIFEILING SW CO LTD

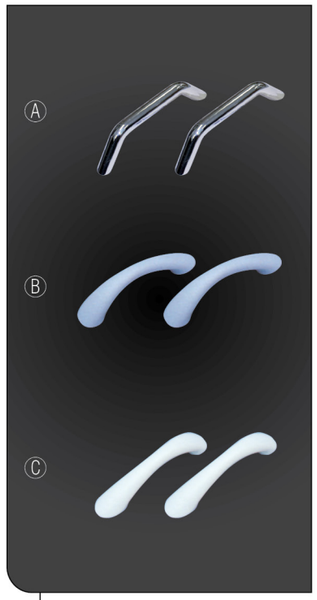


Ⓐ **130080430105200**

يد للمغطس قطعة واحدة – كروم

Ordinary Handle Grip For Bathtub
Chrome - CEROSA

Ⓑ **130080430201300** ●

يد مغطس قطعة واحدة – ازرق

Nilo Plastic Handle For Bathtub and Jacuzzi
Blue- CEROSA

Ⓒ **130080430200100** ○

يد مغطس قطعة واحدة – أبيض

Nilo Plastic Handle For Bathtub and Jacuzzi
White - CEROSA

كروم CHROME ● أزرق BLUE ● أبيض WHITE ○ نحاسي BRASS ● بلاستيك PLASTIC Ⓟ

## INSTALLATION INSTRUCTIONS OF ABOVE TILES SHOWER TRAY WITH SUPPORT

**PRE-INSTALLATION:**

1. Make sure the floor is leveled and solid. Also make sure the walls are at right angles while some adjustment in leveling of the tray is possible.
2. Remove the clear protective film from the tray and check there is no visible damage/default (any defects must be reported to the manufacturer before installation).
3. Silicon Paste is must to be used.
4. Install all the required plumbing and drainage before securing the shower base.

**INSTALLATION:**

● Diagram of the shower base in a cross section.

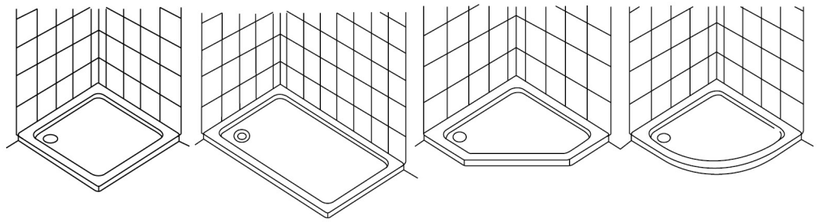

1. Use the Silicon Paste to fill up the base of the support cube in the middle of the back of the Tray (at least 10 mm of paste should be applied).

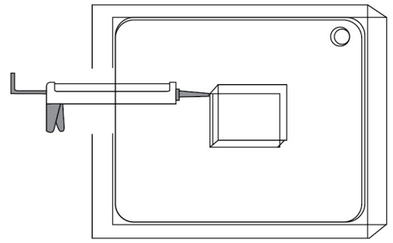

2. Place the shower tray on the installation area and apply gentle pressure with the palm of the hand to put the tray into position and make sure that the shower tray is leveled.

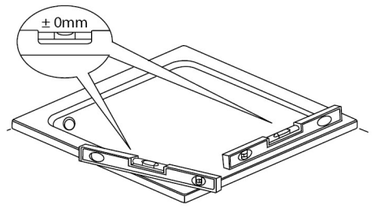


3. Tile the walls and apply silicone sealant in accordance with the manufacturer's instructions to seal the shower tray to the tiled wall surface.

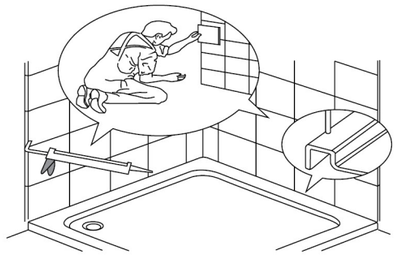

**CLEAN-UP AND MAINTENANCE**

1. Shower tray is cleaned immediately after each use with a soft cloth for long lasting life.
2. Do not use abrasive cleaners, scouring powders, steel wool, wire brushes or anything else that may harm or dull the surface.
3. Never use lacquer thinner or chloride solvents.
4. For slightly deeper scratches, sand the spot with a sand paper before polishing.
5. Depth of abrasion or scratch will determine grade of sand paper require







## طريقة تركيب أحواض القدم مع قاعدة سفلية

**قبل التركيب:**

١. تأكد من أن الأرضية والجدران الجانبية المراد تركيب المنتج عليها مستوية وبالزاوية المطلوبة للتركيب.
٢. قم بإزالة الواقي البلاستيكي من المنتج وتأكد أن المنتج خالي من أي ضرر (في حال وجود أي ضرر يجب تبليغ المصنع قبل التركيب).
٣. يجب توفر معجون السليكون أثناء التركيب.
٤. قم بتثبيت تصريف الماء على المنتج قبل تركيب المنتج.

**التركيب:**

ARABIC

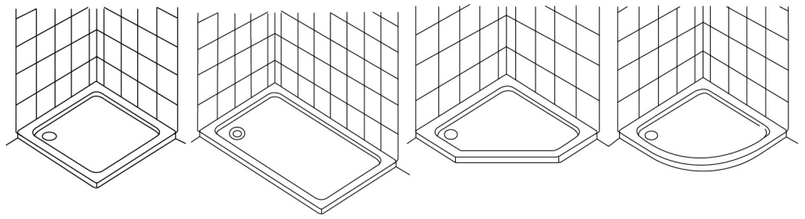

١. يجب إضافة معجون السليكون على القاعدة السفلية للحوض بحيث يغطي القاعدة كاملة بسماكة ١٠ مم تقريبا.

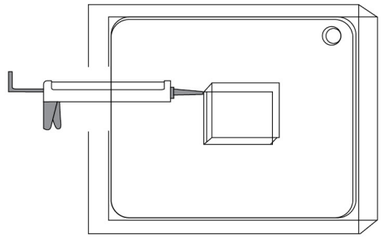

٢. ضع المنتج في المكان المراد تركيبه ثم قم بالضغط براحة يدك على المنتج حتى يستوي المنتج مع الأرضية والجدران المحيطة به.

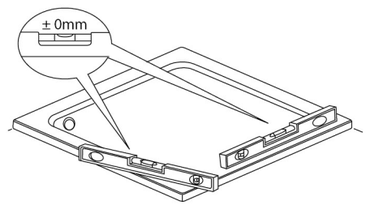


٣. قم بتغطية الفراغات على الجدران الجانبية وفي أسفل المنتج باستخدام معجون السليكون لإنهاء عملية التثبيت.

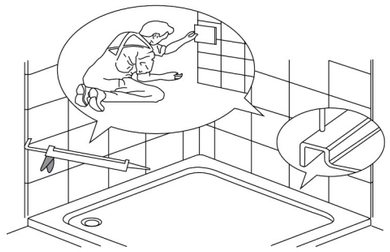

**التنظيف والصيانة:**

١. يفضل مسح الحوض بقطعة قماش ناعمة بعد الاستخدام.
٢. لا تقم بتنظيف المنتج بكشطه باستخدام الفرش الحديدية أو الصوف الحديدي.
٣. لا تقم باستخدام مواد التنظيف الحارقة كالتينر والكلور.
٤. في حال وجود كشط على المنتج يجب استخدام ورق الصنفرة قبل التلميع.
٥. على حسب عمق الكشط تختلف درجة ورق الصنفرة المستخدم.







الهيئة السعودية للمواصفات والمقاييس والجودة
Saudi Standards, Metrology and Quality Org.

## شهادة ترخيص باستعمال علامة الجودة

License For Use of The Quality Mark

License No: رقـــم الترخيص: ١-٠٠٠٠٠١٠١٠٠١٤٥٩٠٤٠٤١٤-١٤٣٦-٤/١

SASO certifies that: تشهد الهيئة السعودية للمواصفات والمقاييس والجودة بأنها رخصت

لـ : **شركة الخزف السعودية - مصنع البلاستيك**

Address : العنوان : **الرياض-المدينة الصناعية الثانية**

Grant the right to use SASO quality mark on a following product: باستعمال علامة الجودة على منتجاتها التالية:

**الغطاء البلاستيكي للمرحاض، علامة تجارية (الخزف السعودي) فقط.**

After fulfilling the required requirements according to the normative documents : بعد استيفائها للمتطلبات اللازمة وفق المراجع القياسية التالية:

**SASO 2854/2013**

Date of issue : بداية تاريخ المنح: ١٤٣٨/٠٤/١٢هـ

Date of renewal : تاريخ التجديد : ٠٠٠٠/٠٠/٠٠هـ

Date of expiry : تاريخ الإنتهاء : ١٤٤١/٠٤/١١هـ



نائب المحافظ للمطابقة والجودة
Vice-Governor for Conformity & Quality




تم منح هذا الترخيص وفقاً لتنظيم الهيئة السعودية للمواصفات والمقاييس والجودة
الصادر بقرار مجلس الوزراء رقم ٢١٦ وتاريخ ١٤٣١/٠٦/١٧هـ

This license is granted according to the regulation of Saudi Standards, Metrology and Quality Organization that was issued based on the Council of Ministers' Resolution No. 216 dated 31-05-2010

تخضع هذه الشهادة خلال مدة سريانها للأنظمة واللوائح ذات العلاقة في المملكة العربية السعودية وأي تعليمات أو تعديلات تصدرها الهيئة.

This certificate is subject to during the period of validity of the rules and regulations relevant in the Kingdom of Saudi Arabia and any instructions or amendments issued by the commission

www.saso.gov.sa


ص.ب ٣٤٣٧ الرياض ١١٤٧١ المملكة العربية السعودية هاتف: ٩٦٦ ١٤٥٢٠٠٠٠+ فاكس: ٩٦٦ ١٤٥٢٠٠٨٦+
P.O.Box 3437 Riyadh 11471 KSA Tel : +966 14520000 Fax : +966 14520086













الهيئة السعودية للمواصفات والمقاييس والجودة
Saudi Standards, Metrology and Quality Org.

## شهادة ترخيص باستعمال علامة الجودة

License For Use of The Quality Mark

License No: رقـــم الترخيص: ٢-٠٠٠٠٠١٠١٠٠١٤٥٩٠٤٠٤١٤-١٤٣٦-٤/٢

SASO certifies that: تشهد الهيئة السعودية للمواصفات والمقاييس والجودة بأنها رخصت

لـ : **شركة الخزف السعودية - مصنع البلاستيك**

Address : العنوان : **الرياض-المدينة الصناعية الثانية**

Grant the right to use SASO quality mark on a following product: باستعمال علامة الجودة على منتجاتها التالية:

**الادوات الصحية - صناديق الطرد المرتفعة البلاستيكية، علامة تجارية (الخزف السعودي) فقط.**

After fulfilling the required requirements according to the normative documents : بعد استيفائها للمتطلبات اللازمة وفق المراجع القياسية التالية:

**SASO 1257/2007**

Date of issue : بداية تاريخ المنح: ١٤٣٨/٠٤/١٢هـ

Date of renewal : تاريخ التجديد : ٠٠٠٠/٠٠/٠٠هـ

Date of expiry : تاريخ الإنتهاء : ١٤٤١/٠٤/١١هـ



نائب المحافظ للمطابقة والجودة
Vice-Governor for Conformity & Quality




تم منح هذا الترخيص وفقاً لتنظيم الهيئة السعودية للمواصفات والمقاييس والجودة
الصادر بقرار مجلس الوزراء رقم ٢١٦ وتاريخ ١٤٣١/٠٦/١٧هـ

This license is granted according to the regulation of Saudi Standards, Metrology and Quality Organization that was issued based on the Council of Ministers' Resolution No. 216 dated 31-05-2010

تخضع هذه الشهادة خلال مدة سريانها للأنظمة واللوائح ذات العلاقة في المملكة العربية السعودية وأي تعليمات أو تعديلات تصدرها الهيئة.

This certificate is subject to during the period of validity of the rules and regulations relevant in the Kingdom of Saudi Arabia and any instructions or amendments issued by the commission

www.saso.gov.sa


ص.ب ٣٤٣٧ الرياض ١١٤٧١ المملكة العربية السعودية هاتف: ٩٦٦ ١٤٥٢٠٠٠٠+ فاكس: ٩٦٦ ١٤٥٢٠٠٨٦+
P.O.Box 3437 Riyadh 11471 KSA Tel : +966 14520000 Fax : +966 14520086







الهيئة السعودية للمواصفات والمقاييس والجودة
Saudi Standards, Metrology and Quality Org.

## شهادة ترخيص باستعمال علامة الجودة

License For Use of The Quality Mark

License No: ١-٠٠٠٠٠١٠١٠٠١٤٥٩٠٤٠٤١٤-١٤٣٦-٤/٣ رقـــم الترخيص:

SASO certifies that: تشهد الهيئة السعودية للمواصفات والمقاييس والجودة بأنها رخصت

لـ : **شركة الخزف السعودية - مصنع البلاستيك**

Address : **الرياض-المدينة الصناعية الثانية** العنوان :

Grant the right to use SASO quality mark on a following product: باستعمال علامة الجودة على منتجاتها التالية:

**الادوات الصحية - صواني الاستحمام المصنوعة من صفائح الاكريليك المسبوكة، علامة تجارية (الخزف السعودي) فقط.**

After fulfilling the required requirements according to the normative documents : بعد استيفائها للمتطلبات اللازمة وفق المراجع القياسية التالية:

**SASO GSO 249/2012**

Date of issue : ١٤٣٨/٠٤/١٢هـ بداية تاريخ المنح:

Date of renewal : ٠٠٠٠/٠٠/٠٠هـ تاريخ التجديد :

Date of expiry : ١٤٤١/٠٤/١١هـ تاريخ الإنتهاء :

**نائب المحافظ للمطابقة والجودة**
Vice-Governor for Conformity & Quality

الإدارة العامة للشهادات تمنح
الهيئة السعودية للمواصفات والمقاييس والجودة
Saudi Standards, Metrology and Quality Org.

تم منح هذا الترخيص وفقاً لتنظيم الهيئة السعودية للمواصفات والمقاييس والجودة
الصادر بقرار مجلس الوزراء رقم ٢١٦ وتاريخ ١٤٣١/٠٦/١٧هـ

This license is granted according to the regulation of Saudi Standards, Metrology and Quality Organization that was issued based on the Council of Ministers' Resolution No. 216 dated 31-05-2010

تخضع هذه الشهادة خلال مدة سريانها للأنظمة واللوائح ذات العلاقة في المملكة العربية السعودية وأي تعليمات أو تعديلات تصدرها الهيئة.

This certificate is subject to during the period of validity of the rules and regulations relevant in the Kingdom of Saudi Arabia and any instructions or amendments issued by the commission.

www.saso.gov.sa

ص.ب ٣٤٣٧ الرياض ١١٤٧١ المملكة العربية السعودية هاتف : ٩٦٦ ١٤٥٢٠٠٠٠+ فاكس : ٩٦٦ ١٤٥٢٠٠٨٦+
P.O.Box 3437 Riyadh 11471 KSA Tel : +966 14520000 Fax : +966 14520086

QMS-F-10-10
Issue#4 Date 06 / 02/1434
Rev# 3 Date 09 / 08/1437













الهيئة السعودية للمواصفات والمقاييس والجودة
Saudi Standards, Metrology and Quality Org.

## شهادة ترخيص باستعمال علامة الجودة

License For Use of The Quality Mark

License No: ١-٠٠٠٠٠١٠١٠٠١٤٥٩٠٤٠٤١٤-١٤٣٦-٤/٤ رقـــم الترخيص:

SASO certifies that: تشهد الهيئة السعودية للمواصفات والمقاييس والجودة بأنها رخصت

لـ : **شركة الخزف السعودية - مصنع البلاستيك**

Address : **الرياض-المدينة الصناعية الثانية** العنوان :

Grant the right to use SASO quality mark on a following product: باستعمال علامة الجودة على منتجاتها التالية:

**الادوات الصحية - احواض الاستحمام المصنوعة من الواح الاكريليك المصبوبة متقاطعة الترابط، علامة تجارية (الخزف السعودي) فقط.**

After fulfilling the required requirements according to the normative documents : بعد استيفائها للمتطلبات اللازمة وفق المراجع القياسية التالية:

**SASO EN 198/2012**

Date of issue : ١٤٣٨/٠٤/١٢هـ بداية تاريخ المنح:

Date of renewal : ٠٠٠٠/٠٠/٠٠هـ تاريخ التجديد :

Date of expiry : ١٤٤١/٠٤/١١هـ تاريخ الإنتهاء :

**نائب المحافظ للمطابقة والجودة**
Vice-Governor for Conformity & Quality

الإدارة العامة للشهادات تمنح
الهيئة السعودية للمواصفات والمقاييس والجودة
Saudi Standards, Metrology and Quality Org.

تم منح هذا الترخيص وفقاً لتنظيم الهيئة السعودية للمواصفات والمقاييس والجودة
الصادر بقرار مجلس الوزراء رقم ٢١٦ وتاريخ ١٤٣١/٠٦/١٧هـ

This license is granted according to the regulation of Saudi Standards, Metrology and Quality Organization that was issued based on the Council of Ministers' Resolution No. 216 dated 31-05-2010

تخضع هذه الشهادة خلال مدة سريانها للأنظمة واللوائح ذات العلاقة في المملكة العربية السعودية وأي تعليمات أو تعديلات تصدرها الهيئة.

This certificate is subject to during the period of validity of the rules and regulations relevant in the Kingdom of Saudi Arabia and any instructions or amendments issued by the commission.

www.saso.gov.sa

ص.ب ٣٤٣٧ الرياض ١١٤٧١ المملكة العربية السعودية هاتف : ٩٦٦ ١٤٥٢٠٠٠٠+ فاكس : ٩٦٦ ١٤٥٢٠٠٨٦+
P.O.Box 3437 Riyadh 11471 KSA Tel : +966 14520000 Fax : +966 14520086

QMS-F-10-10
Issue#4 Date 06 / 02/1434
Rev# 3 Date 09 / 08/1437




حمل التطبيق
Saudi Ceramics
Download on the App Store
ANDROID APP ON Google play
saudiceramics.com
info@saudiceramics.com
920011124
saudiceramics